

1.1**NASLOVNA STRAN S KLJUČNIMI PODATKI O NAČRTU**

Načrt in številčna oznaka načrta:	1 - NAČRT ARHITEKTURE					
Investitor:	OBČINA AJDOVŠČINA Cesta 5. maja 6a 5270 Ajdovščina					
Objekt:	POKOPALIŠČE ČRNIČE					
Vrsta projektne dokumentacije:	PGD – projekt za pridobitev gradbenega dovoljenja					
Vrsta gradnje:	Novogradnja					
Projektant:	ACMA d.o.o Tovarniška cesta 4c 5270 Ajdovščina			Žig in podpis		
	Odgovorna oseba projektanta: Marko Kosovel, u.d.i.a.					
Odgovorni projektant:	Marko Kosovel, u.d.i.a. ZAPS – 1091 A			Žig in podpis		
Odgovorni vodja projekta:	Marko Kosovel, u.d.i.a. ZAPS – 1091 A			Žig in podpis		
Št. načrta:	04 – 2013 - A					
Št. projekta:	04 - 2013					
Številka izvoda:	1	2	3	4	5	6
Kraj in datum izdelave projekta:	Ajdovščina, avgust 2017					

1.2 KAZALO VSEBINE NAČRTA ARHITEKTURE 04-2013-A

- 1.1 Naslovna stran
- 1.2 Kazalo vsebine načrta
- 1.3 Izjava odgovornega projektanta načrta
- 1.4 Tehnično poročilo
- 1.5 Risbe

1.3 IZJAVA ODGOVORNEGA PROJEKTANTA NAČRTA 04-2013-A V PGD

Odgovorni projektant načrta arhitekture št. 04-2013-A

MARKO KOSOVEL, univ.dipl.inž.arh.

IZJAVLJAM,

1. da je načrt skladen s prostorskim aktom,
2. da je načrt skladen z gradbenimi predpisi,
3. da je načrt skladen s projektnimi pogoji oziroma soglasji za priključitev,
4. da so bile pri izdelavi načrta upoštevane vse ustrezne bistvene zahteve in da je načrt izdelan tako, da bo gradnja, izvedena v skladu z njim, zanesljiva,
5. da so v načrtu upoštevane zahteve elaboratov.

04-2013-A
(št.načrta)

MARKO KOSOVEL, univ.dipl.inž.arh., ZAPS 1091-A
(ime in priimek)

Ajdovščina, avgust 2017
(kraj in datum)

.....
(osebni žig, podpis)

1.4 TEHNIČNO POROČILO

Splošno

Investitor namerava v Črničah, na območju obstoječega pokopališča odstraniti obstoječi objekt mrliške vežice, zgrajen pred letom 1967 in zgraditi novo širitev obstoječega pokopališča, ki bo zajemala: nov pokopališki objekt, novo območje grobnih polj in žarni zid. Obstoječe območje pokopališča in nova širitev pokopališča se bosta funkcionalno in vsebinsko povezovala.

Legra

Parceli št. 1227 in 1226/3, obe k.o. Črniče sta stavbni zemljišči in ležita v poselitvenem območju naselja Črniče, ki sodi med območje in naselja izjemnih vedut in dominant ter območja varovanja naravne in kulturne dediščine. Razvoj naselij in zaselkov je omejen na površine v poselitvenih območjih.

Parcele št. 1226/1, 1226/2 in 1226/4, vse k.o. Črniče, so po namenski rabi opredeljene kot 2. območje kmetijskih zemljišč. Parcela 1226/2 je v naravi kmetijsko zemljišče v zaraščanju.

Opis obstoječega stanja

Obstoječe pokopališče z obstoječo pokopališko vežico, ki je bila zgrajena pred letom 1967, se nahaja na parceli 1227 k.o. Črniče. Skozi obstoječo pokopališko vežico na severovzhodnem delu je tudi vhod na pokopališče in s tem tudi predstavlja portal na območje. Pokopališče je omejeno z zidom višine cca 1,5 m, ki je na jugovzhodnem, jugozahodnem in deloma severozahodnem delu naslonjeno na oporni zid. Severovzhodno od predvidenega novega dela pokopališča z vežico je vojaško pokopališče iz prve svetovne vojne in je vpisano v seznam kulturne dediščine z oznako EŠD 86. Širše območje pokopališča je neurejeno kmetijsko zemljišče v zaraščanju in ga trenutno prerašča grmovje.

Obstoječa komunalna opremljenost:

Obstoječa vežica je komunalno opremljena z naslednjimi priključki:

- priključek na javni vodovod
- dostop je preko javne občinske ceste z oznako JP 501 061
- napeljava za električni priključek – cevni razvod do obstoječega objekta

Predvideno stanje

Predvidena je širitev obstoječega območja pokopališča z odstranitvijo obstoječega objekta pokopališke vežice in gradnjo novega objekta pokopališke vežice, novimi območji pokopov, novimi parkirnimi površinami ter urejenimi zunanjimi površinami. Celotno območje (obstoječe in nova širitev) bo obsegalo območje na parcelah št. 1227 in 1226/2, vse k.o. Črniče.

Nova širitev pokopališča z grobnimi polji je locirana izven obstoječega obodnega zidu na severozahodni strani in se prilagaja deloma konfiguraciji terena. Ob novem območju je predvidena tudi povezava za pešce od obstoječe vežice do nove vežice, ki je locirana na severozahodnem robu novega območja pokopališča in je obenem nov vhod na pokopališče. Ob objektu poteka nova povezava, ki se navezuje na obstoječ dostop do obstoječe vežice. Objekt je pritličen in volumensko enostaven. Objekt ima poslovilni prostor z ustrezno veliko nadkrito poslovilno ploščadjo pred vhodom, sanitarije, čajno kuhinjo in shrambo. Prostori čajne kuhinje in shrambe imajo svoje ločene vhode dostopne v okviru nadstreška ploščadi, vhod v sanitarije pa je z zadnje strani.

Severno od predvidenega objekta vežice so predvidena parkirišča za avtomobile in nova dostopna pot do vežice.

V okviru parkirišč je predviden tudi ekološki otok.

Poslovilni objekt

Objekt ima poslovilni prostor z ustrezno veliko nadkrito poslovilno ploščadjo pred vhodom, sanitarije, čajno kuhinjo in shrambo. Prostori čajne kuhinje in shrambe imajo svoje ločene vhode dostopne v okviru nadstreška ploščadi, vhod v sanitarije je pa z zadnje strani.

Osnovni gabarit objekta je pravokotni kubus s poševno streho, oblikovno pa se nadstrešek navezuje na osnovni kubus objekta in tako skupaj tvorita enovito obliko.

Stavba je pritlična, zunanjih dimenzij 10,41 x 7,48 m, oziroma skupaj z nadstreškom 10,41 x 12,33 m. Višina na kapu bo 3,60 m, v najvišji točki strehe pa 5,10 m.

Osnovni podatki o objektu

Namembnost:	pokopališka vežica
Maksimalne dimenzije:	10,41 x 12,33m
Višinski gabariti:	P
Višinske kote objekta:	±0.00 m = kota tlaka v pritličju +3,60 m = višina kote na kapu +5,10 m = višina kote na slemenu
Absolutna kota:	±0.00 = 155,68 mnv

1. KVADRATURE**PRITLIČJE**

OZNAKA	PROSTOR	POVRŠINA M2
P 01	POSLOVILNI PROSTOR	27,79
P 02	SHRAMBA	5,80
P 03	ČAJNA KUHINJA	8,24
P 04	TOALETA ZA ŽENSKE IN INVALIDE	4,64
P 05	TOALETA ZA MOŠKE	3,33
SKUPAJ PRITLIČJE NOTRANJE POVRŠINE		49,8
P 06	POKRITA POSLOVILNA PLOŠČAD	58,21
P 07	NADSTREŠEK PRED SANITARIJAMI	4,32
SKUPAJ PRITLIČJE ZUNANJE POKRITE POVRŠINE		62,53
SKUPAJ PRITLIČJE		112,33

2. KONSTRUKCIJA

Objekt je zasnovan kot klasično grajena stenasta konstrukcija.

Temelji

Pod obodnimi zidovi in notranjim nosilnim zidom se izvede pasovne AB temelje dimenzije 50/60cm. Pod AB stebri nadstreška se izvede pasovni temelj širine 90cm in dolžine 570cm. Točkovni temelj vogalnega stebra bo dimenzije 90/90cm. Vsi temelji bodo višine 60cm

Nosilne stene in vertikalni nosilni elementi

Obodne in notranje nosilne zidove pritličja se pozida z modularnimi opečnimi zidaki d= 25 cm, zidani v podaljšani malti. Nosilno konstrukcijo nadstrešnice na robu poslovilne ploščadi bodo tvorili AB stebri v nizu, dimenzij 20/60cm

Predelne stene

Predelne stene so zidane, debeline 15 cm in ometane s podaljšano apneno malto. Vmesna pregradna stena med sanitarijami je zaradi vgradnje instalacij debeline 20cm.

Streha

Strešna plošča je AB izvedbe, debeline 20 cm v naklonu 7°, z obodnim AB atičnim zidcem višine 35 cm, debeline 15 cm. Streha ima naslednjo sestavo nad AB ploščo: parna zapora, XPS toplotna izolacija (5 cm), letve (5 x 5 cm), opaž (2,5 cm), sekundarna kritina, pločevinasti trakovi.

3. FINALNE OBDELAVE ELEMENTOV**Tlaki**

Med temelji se izdela nasutje iz drobljenca večjih frakcij Ø30 mm in več v debelini do 30cm. Na nasutje se razgrne gradbeno folijo in zalije AB talno ploščo v debelini 12 cm, tako da je zgornji rob poravnan z vrhom temeljev. Talna plošča se zalika s cementno malto, da se pripravi podlaga za polaganje hidroizolacije iz varilnih bitumenskih trakov. Preko se položi 5 cm XPS toplotne izolacije, nanjo pa 5-7cm mikro-armiranega estriha. Cementni tlak se finalno obdeli glede na zaključni tlak v posameznem prostoru (kamen, keramika).

Stene

V pritličju se na opečnih stenah izdelajo grobi in fini omet v podaljšani malti, na predhodnem cementnem obrizgu sten. Ometane stene se poslikajo s poldisperzijsko barvo (1x osnovni in 2x končni premaz). Stene v prostorih sanitarij bodo obložene s stensko keramiko do višine 2,20 m.

Stropovi

Strop se v vseh zaprtih prostorih izvede kot kompaktni spuščeni strop iz mavčno kartonskih plošč. Strop nad odprtimi prostori se izvede v sestavi: kot tankoslojna kontaktna fasada s 5 cm EPS toplotno izolacijo.

Stavbno pohištvo

Zunanje stavbno pohištvo je predvideno v ALU izvedbi s termočlenom. Zagotavljati mora $U_{\max} = 1,0 \text{ W/mK}$. Vhodi v čajno kuhinjo in sanitarije so predvideni kot polna enokrilna vrata, v shrambo kot enokrilna, v poslovilni prostor pa kot deloma harmonika vrata sestavljena iz štirih kril. Vrata, ki so na severozahodni strani so vsa na zunanji strani dodatno obložena z leseno fasadno oblogo iz horizontalnih letvic dim. 3,5/6 cm.

Fasada

Zunanje zidove se izolira z 8cm (5cm v območju vrat) in nato izvede kompaktno fasado – tankoslojni omet. Severozahodno, vhodno fasado poslovilnega prostora se obloži z leseno fasadno oblogo iz horizontalnih letvic dim. 3,5/6 cm.

4. PREZRAČEVANJE

Vsi prostori imajo možnost naravnega prezračevanja. V sanitarijah in poslovilnem prostoru se izvede prisilno prezračevanje, ki se ga vodi na streho, kjer se zaključi s tipsko pločevinasto kapo, oz. s prebojem na zunanjem zidu, ki se ga zaščiti s tipsko mrežico.

5. HIDROIZOLACIJA

Hidroizolacija temeljev in talne plošče se izdelajo iz varilnih bitumenskih trakov v eni plasti. Trakovi se v prečni smeri prekrivajo min. 10cm in v vzdolžni smeri min. 30cm. Pred in med polaganjem toplotne izolacije mora biti hidroizolacija primerno zaščitena.

6. INSTALACIJE

Električne inštalacije in električna oprema ter strojne inštalacije in strojna oprema v objektu so obdelane v posebnih načrtih.

IZRAČUN POVRŠIN/ PROSTORNIN PO SIST ISO 9836

1. ZAZIDANA POVRŠINA (m2)				SKUPAJ
skupaj	128,36			
2. BRUTO TLORISNA POVRŠINA (m2)	V celoti zaprti prostori (a)	Pokriti, odprti prostori (b)	Odperti, zamejeni prostori (c)	
pritličje	62,78	65,58	0,00	
SKUPAJ	62,78	65,58	0	128,36
3. POVRŠINA INTRA MUROS (m2)				
pritličje	52,54	62,53	0,00	
SKUPAJ	52,54	62,53	0,00	115,07
4. NETO TLORISNA POVRŠINA (m2)				
pritličje	49,80	62,53	0,00	
SKUPAJ	49,80	62,53	0,00	112,33
5. UPORABNA POVRŠINA OBJEKTA	<i>uporabna</i>	<i>tehnična</i>	<i>komunikacijska</i>	<i>skupaj</i>
pritličje	49,80	0,00	0,00	49,80
SKUPAJ	49,80	0,00	0,00	49,80
6. POVRŠINA KONSTRUKCIJSKIH ELEMENTOV (m2)				
pritličje	12,98			
SKUPAJ	12,98			
7. POVRŠINA OVOJA STAVBE (m2)				
stene nad terenom	123,31			
stene pod terenom	3,69			
tla na terenu	62,78			
streha	64,63			
SKUPAJ	254,41			
8. BRUTO PROSTORNINA (m3)	V celoti zaprti prostori (a)	Pokriti, odprti prostori (b)	Odperti, zamejeni prostori (c)	
	249,29	286,52	0,00	
9. NETO PROSTORNINA (m3)	138,40	246,92	0,00	
10. RAZMERJA				
površina/površina	V celoti zaprti prostori (a)	Pokriti, odprti prostori (b)	Odperti, zamejeni prostori (c)	
bruto površina / neto površina	1,26	1,05	0,00	
uporabna površina / neto površina	1,00	1,00	0,00	
prostornina/prostornina				
neto prostornina / bruto prostornina	0,55	0,86	0,00	

površina / prostornina

bruto površina / bruto prostornina	0,25	0,23	0,00
neto površina / bruto prostornina	0,20	0,22	0,00
površina ovoja stavbe / bruto prostornina	1,02	0,00	0,00

ZUNANJA UREDITEV IN INFRASTRUKTURA**ZUNANJA UREDITEV**

Na območju obstoječega pokopališča znotraj obodnega zidu se ohranja obstoječe stanje.

Žarni zid je armirano betonski, višine 2,41m.

Poslovilna ploščad pred novim objektom se finalno obdela s štokanim betonom, območje pred žarnim zidom je tlakovano na peščen podlagi. Novo povezovalno pot v smeri JV-SZ se delno asfaltira (odseki v naklonu), ravne dele in poti na območja grobnih polj pa se izvede s tlakovci na peščen podlagi. Rob povezovalne poti se izvede z robniki. Območje novih grobnih polj se zazeleni.

Na robu parkirnih površin se izvede nov AB robnik. Povožne površine se asfaltira, površine namenjene mirujočemu prometu so peščene razen parkirnega mesta za invalide, ki je tudi ustrezno označeno; posamezna parkirna mesta so ločena z granitnimi kockami.

Ekološki otok se ozeleni z zimzeleno plezalko (bršljan, jasmin).

Dostop

Dostop in dovoz do novozgrajene vežice je predviden po parceli 1226/2 preko novega priključka na javno pot do parcele št.: 1226/4 vse k.o. Črniče. Na parceli št. 1226/4 k.o. Črniče se nahaja javna kategorizirana občinska pot z oznako JP 501 061.

Parkirišča

Skupno število predvidenih parkirnih mest je 12, od tega je eno parkirno mesto namenjeno invalidom.

VODOVOD

Do obstoječega pokopališča poteka obstoječ priključni vod vodovoda. Obstoječe pokopališče je že priključeno na javno vodovodno omrežje prek vodomernega jaška, ki se nahaja na parc. št.: 614, k.o. Črniče, ki je v lasti investitorja. Iz omenjenega vodomernega jaška na parceli št. 614; k.o. Črniče poteka obstoječ priključni vod vodovoda do obstoječega pokopališkega objekta preko parcel št. 614, 616, 615/1, 2539/4, 612/3, 2539/1, 1226/4 in 1226/5, vse k.o. Črniče.

Novo območje pokopališča bo priključeno na obstoječ vodomerni jašek. Do novega območja pokopališča se izvede novo podaljšano traso priključnega voda vodovoda, ki bo potekala preko parcel investitorja št.: 1226/4, 1226/2; k.o. Črniče.

ELEKTRO OMREŽJE

Novo pokopališče bo imelo nov priključek na javno NN elektro omrežje. Mesto priključitve na javno NN elektro omrežje se bo nahajalo v obstoječem kabelskem jašku javnega elektro omrežja, ki se nahaja na parceli št. 615/4; k.o. Črniče. Od omenjenega kabelskega jaška poteka preko parcel št. 615/4, 615/2, 615/1, 2539/4, 1226/4, 2539/1 do obstoječega pokopališkega objekta na parceli št.: 1227; k.o. Črniče že izvedena podzemna cev SF Ø100 v katero se bo vgradilo priključni elektro kabel za namen novega dela pokopališča. Nov podzemni priključni elektro vod bo potekal preko parcel št. 1226/4 IN 1226/2, k.o. Črniče, do novega objekta, prav tako na parceli št.: 1226/2, kjer se bo na fasadi objekta-na stalno dostopnem mestu nahajala nova PMO.

Predvidena priključna moč bo znašala 1x20A.

KANALIZACIJA :**Fekalna kanalizacija**

Fekalne odplake se prek hišne kanalizacije vodijo v enoprekatno greznico na izpraznjevanje, ki je locirana v zelenici ob ekološkem otoku.

Koordinate enoprekatne nepretočne greznice na izpraznjevanje so:

X = 405454,9

Y = 85280,7.

Prostornina enoprekatne nepretočne greznice je 10 m^3 .

Največja letna količina odpadne vode, ki bo nastajala v stavbi bo 15 m^3 .

Horizontalni razvod kanalizacijske mreže so iz PVC cevi, ustreznih premerov (za školjko, sifon, umivalnik, pomivalno korito) položene v pod v naklonu 1%. Cevi se postavijo v beton debeline min. 10 cm. V notranjosti se na dnu izdelajo kinete (1/2 premera PVC cevi).

Horizontalni vodi se zberejo v revizijskem jašku z zrakotesnim pokrovom na območju zunanje tlakovane ploščadi in se nato vodijo do enoprekatne, vodotesne nepretočne greznice, ki leži na JZ strani pokopališča, v zelenici ob ekološkem otoku.

Glavni hišni kanal je PVC cev $\Phi 100$ v ustreznem naklonu položena na podložni beton debeline 8cm.

Vsi jaški so tipski, z ustreznim pokrovom (povozen, nepovozen).

Meteorna kanalizacija

Meteorne vode s strešin se bo vodilo prek peskolovov, revizijskih jaškov in drenažnih vod v ponikovalnico. Meteorno vodo iz utrjenih zunanjih površin se vodi prek asfaltne mulde, točkovnih požiralnikov in revizijskih jaškov v ponikovalnico.

Meteorna kanalizacija:

- površina streh objektov: $128,72 \text{ m}^2$
- zunanje utrjene površine, ki jih je potrebno odvodnjavati: $346,71 \text{ m}^2$
- zunanje površine, ki jih ni potrebno odvodnjavati: $674,75 \text{ m}^2$
- meteorne vode, ki se stekajo v ponikovalnico (voda s strehe) je $12,36 \text{ l/s}$

Dimenzioniranje odtoka strešnih vod:

Strešne meteorne vode:

- strešne meteorne vode z objekta – površina: $128,72 \text{ m}^2$
- intenziteta naliva: 300 L/s/ha
- čas trajanja naliva: 10 min
- Odtočni koeficient: $0,95$
- povratna doba: $n = 2$

Ob upoštevanju zgoraj navedenih parametrov dobimo naslednjo količino meteorne vode: $300 \text{ L/s/ha} \times 0,95 \times 0,0128 = 3,65 \text{ L/s}$.

Meteorne vode z zunanjih utrjenih površin:

- površina za odvodnjavanje: $346,71 \text{ m}^2$
- intenziteta naliva: 300 L/s/ha
- čas trajanja naliva: 10 min
- Odtočni koeficient: $0,90$
- povratna doba: $n = 2$

Ob upoštevanju zgoraj navedenih parametrov dobimo naslednjo količino meteorne vode: $300 \text{ L/s/ha} \times 0,90 \times 0,0347 = 8,71 \text{ L/s}$.

Skupaj znaša količina meteornih vod, ki pride v ponikovalnico: $12,36 \text{ L/s}$.

OCENA VREDNOSTI MATERIALA IN DEL

Projektantska ocena vrednosti investicije je: $200.000,00\text{€} + \text{DDV}$

1.5 RISBE ARHITEKTURE

01	Ureditvena situacija	1:250
02	Tloris temeljev	1:100
03	Tloris pritličja	1:100
04	Tloris strehe	1:100
05	Prerez AA	1:50
06	Prerez BB	1:50
07	Prerez CC	1:50
08	Prerez DD	1:50
09	Fasade	1:100
10	Tloris žarnega zidu	1:50
11	Prerezi in pogledi žarnega zidu	1:50

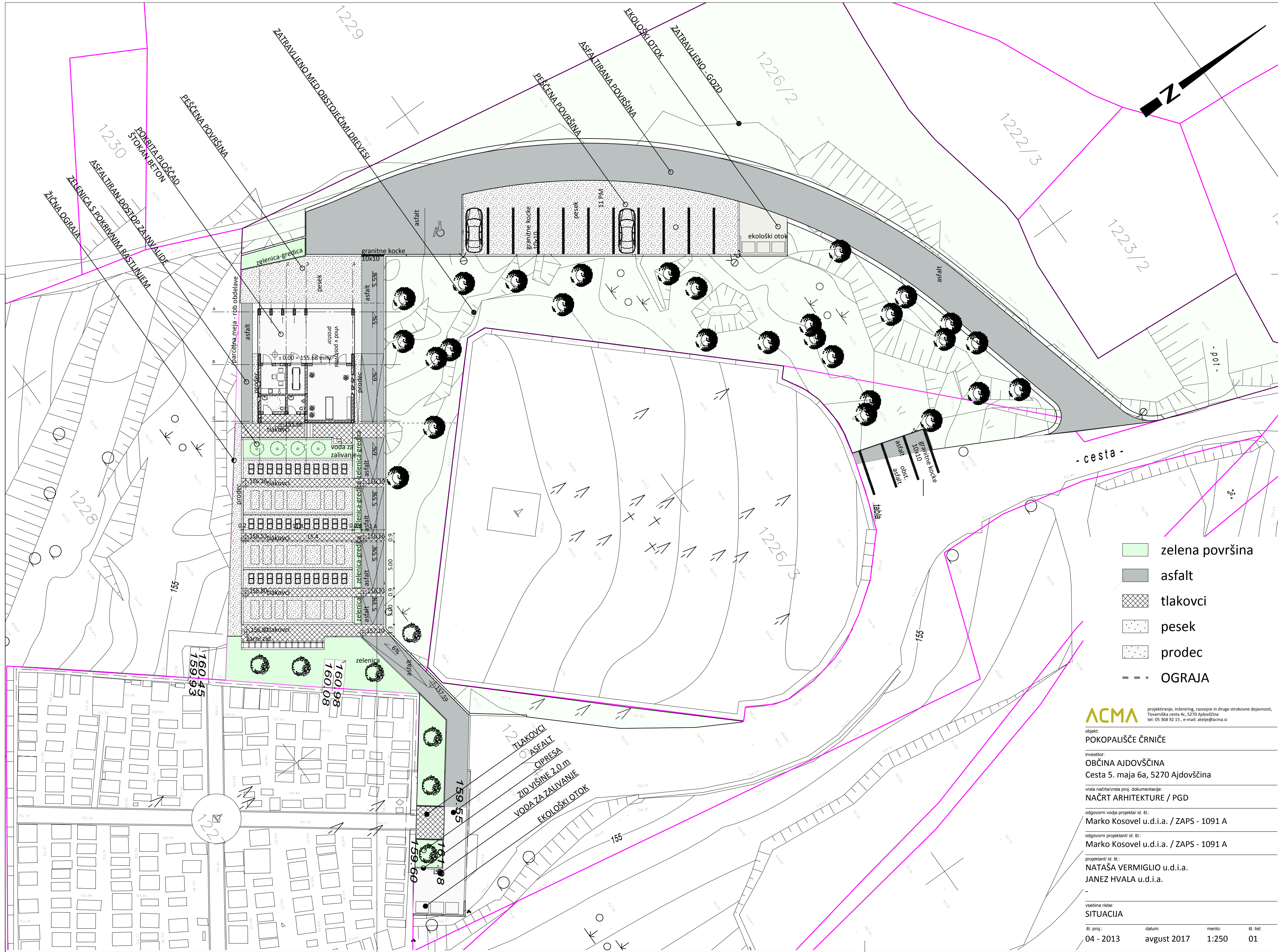

- zelena površina
- asfalt
- tlakovci
- pesek
- prodec
- OGRAJA

ACMA projektiranje, inženiring, razvojne in druge strokovne dejavnosti,
Tovarniška cesta 4c, 5270 Ajdovščina
tel: 05 368 92 15, e-mail: atelje@acma.si

objekt:	POKOPALIŠČE ČRNIČE
investitor:	OBČINA AJDOVŠČINA Cesta 5. maja 6a, 5270 Ajdovščina
vrsta načrta/vrsta proj. dokumentacije:	NAČRT ARHITEKTURE / PGD
odgovorni vodja projekta/ id. št.:	Marko Kosovel u.d.i.a. / ZAPS - 1091 A
odgovorni projektant/ id. št.:	Marko Kosovel u.d.i.a. / ZAPS - 1091 A
projektant/ id. št.:	NATAŠA VERMIGLIO u.d.i.a. JANEZ HVALA u.d.i.a.
osebina risbe:	SITUACIJA
št. proj.:	04 - 2013
datum:	avgust 2017
merilo:	1:250
št. list:	01

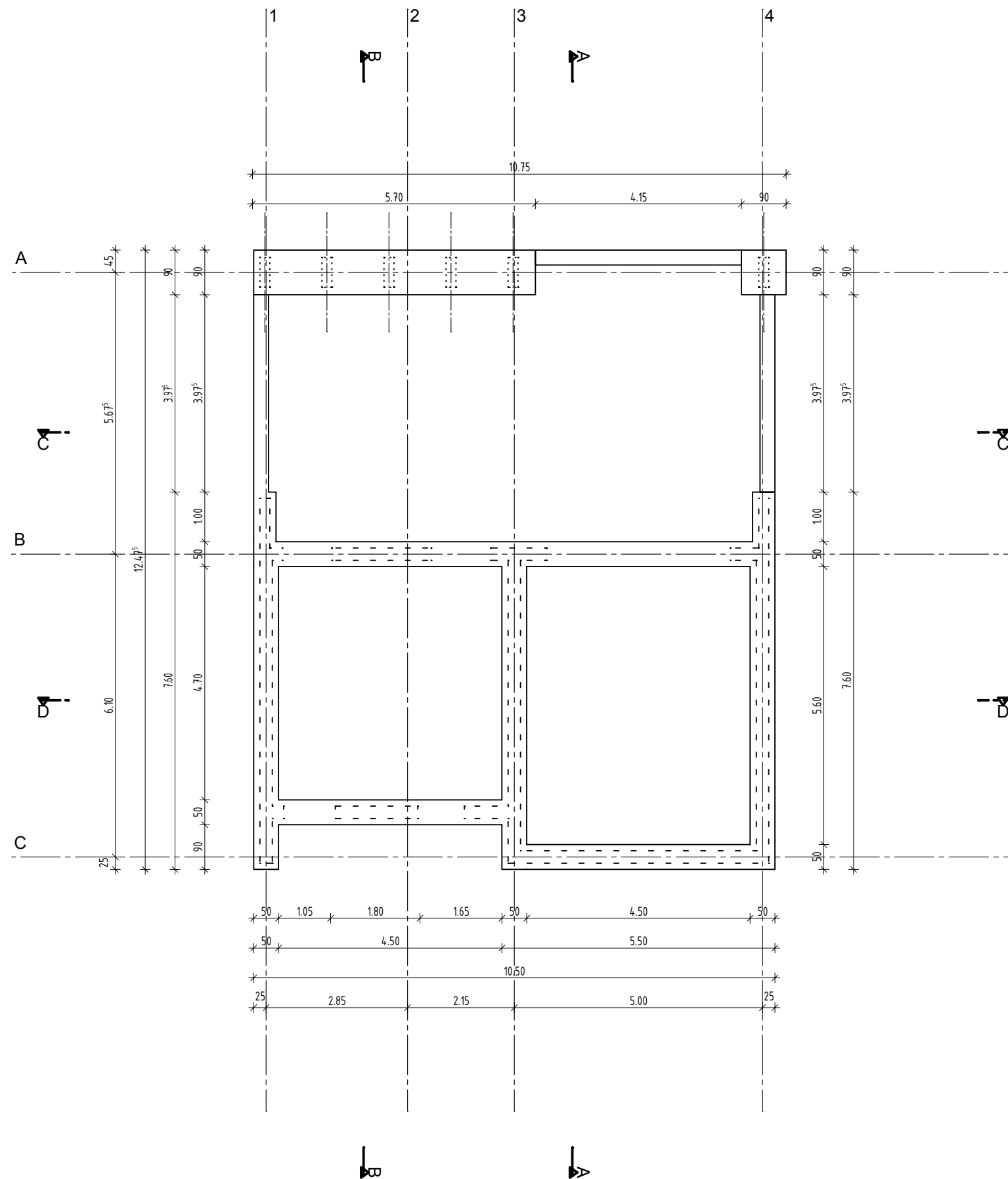

ACMA projektiranje, inženiring, razvojne in druge strokovne dejavnosti,
Tovarniška cesta 4c, 5270 Ajdovščina
tel: 05 368 92 15 , e-mail: atelje@acma.si

objekt:
POKOPALIŠČE ČRNIČE

investitor:
OBČINA AJDOVŠČINA
Cesta 5. maja 6a, 5270 Ajdovščina

vrsta načrta/vrsta proj. dokumentacije:
NAČRT ARHITEKTURE / PGD

odgovorni vodja projekta/ id. št.:
Marko Kosovel u.d.i.a. / ZAPS – 1091 A

odgovorni projektant/ id. št.:
Marko Kosovel u.d.i.a. / ZAPS - 1091 A

projektant/ id. št.:
NATAŠA VERMIGLIO u.d.i.a.
JANEZ HVALA u.d.i.a.
-

vsebina risbe:
TLORIS TEMELJEV

št. proj.:	datum:	merilo:	št. list:
04 - 2013	avgust 2017	1:100	02

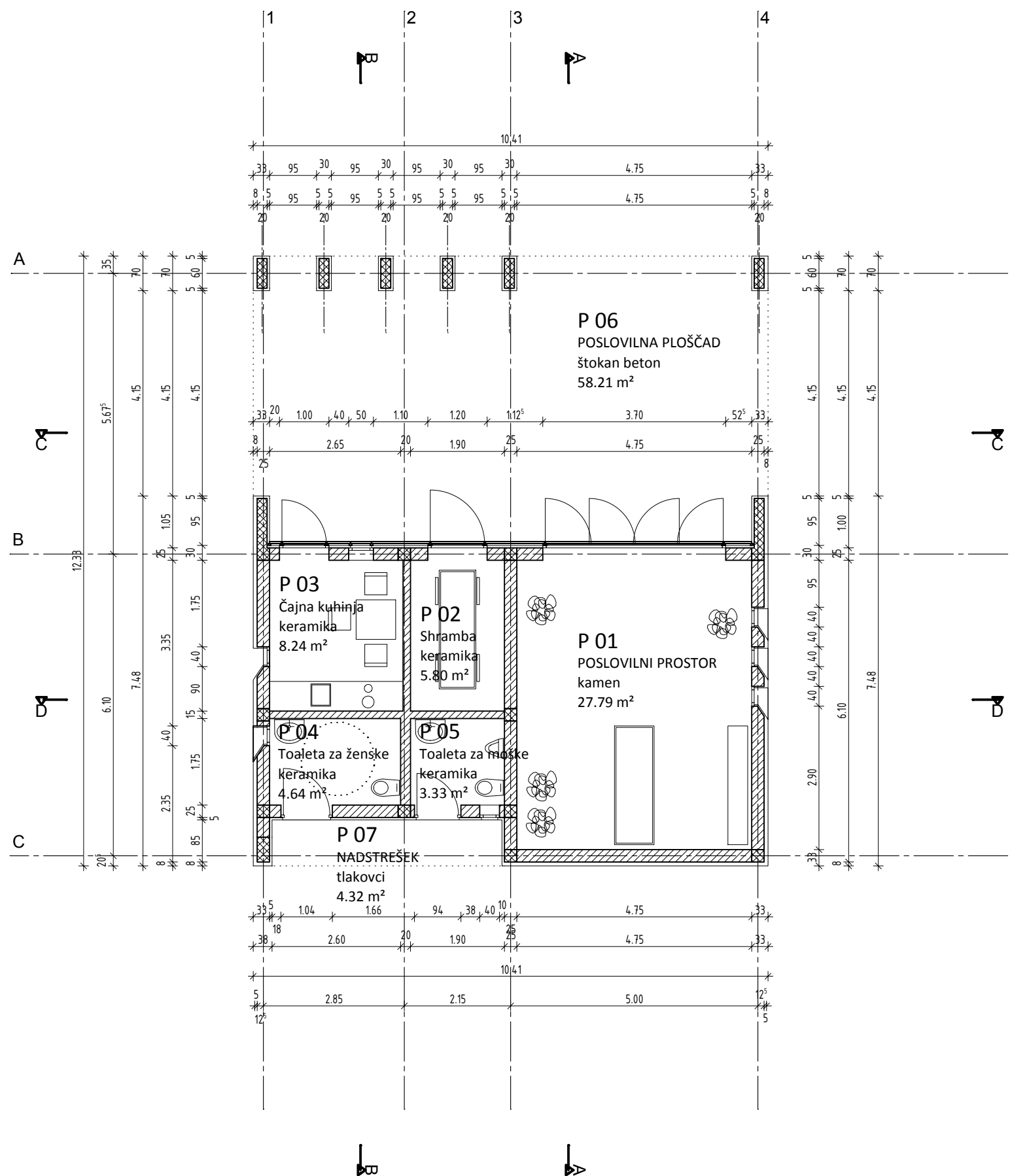

ACMA projektiranje, inženiring, razvojne in druge strokovne dejavnosti,
Tovarniška cesta 4c, 5270 Ajdovščina
tel: 05 368 92 15, e-mail: atelje@acma.si

objekt:
POKOPALIŠČE ČRNIČE

investitor:
OBČINA AJDOVŠČINA
Cesta 5. maja 6a, 5270 Ajdovščina

vrsta načrta/vrsta proj. dokumentacije:
NAČRT ARHITEKTURE / PGD

odgovorni vodja projekta/ id. št.:
Marko Kosovel u.d.i.a. / ZAPS – 1091 A

odgovorni projektant/ id. št.:
Marko Kosovel u.d.i.a. / ZAPS - 1091 A

projektant/ id. št.:
NATAŠA VERMIGLIO u.d.i.a.
JANEZ HVALA u.d.i.a.

vsebina risbe:
TLORIS PRITLIČJA

št. proj.:	datum:	merilo:	št. list:
04 - 2013	avgust 2017	1:100	03

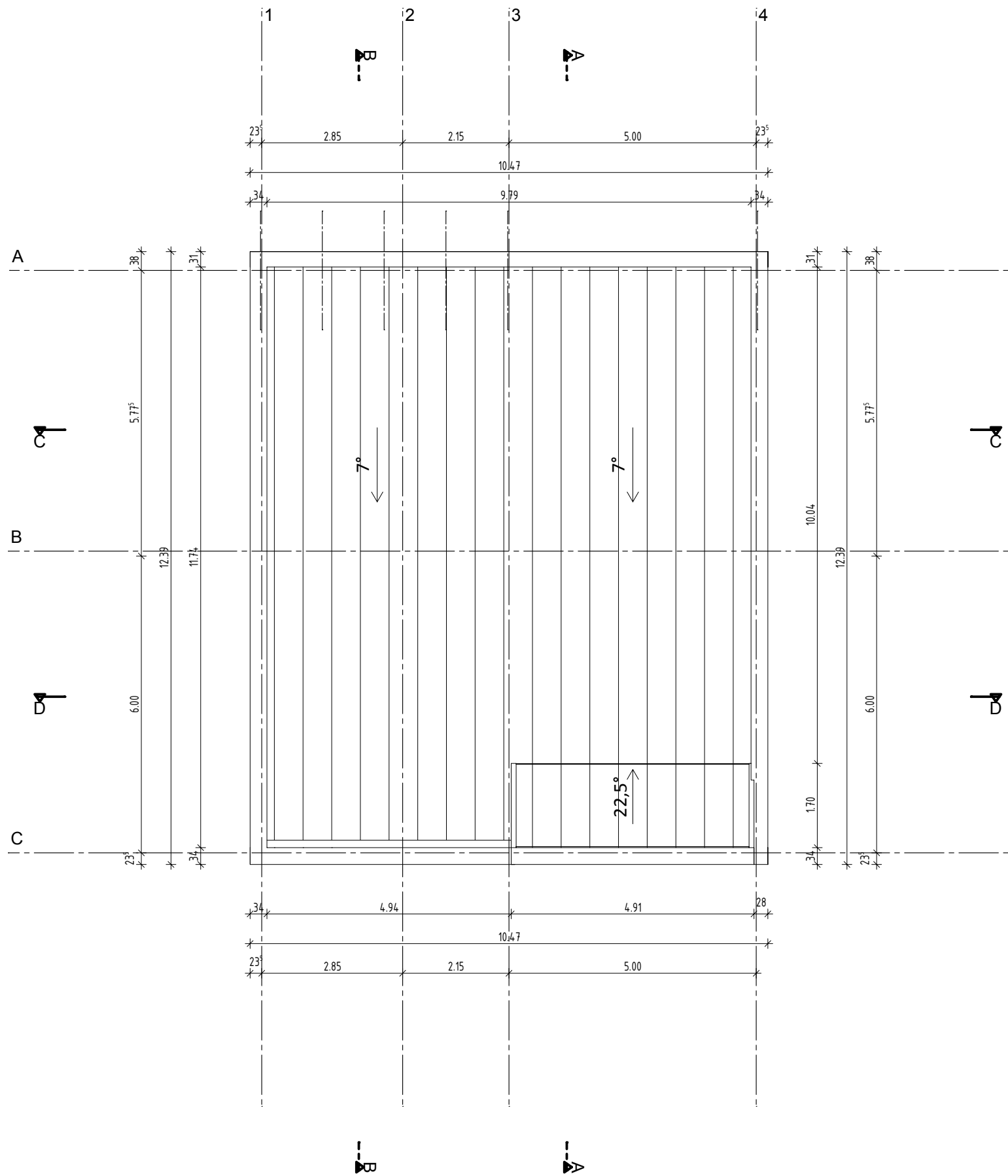

ACMA projektiranje, inženiring, razvojne in druge strokovne dejavnosti,
Tovarniška cesta 4c, 5270 Ajdovščina
tel: 05 368 92 15 , e-mail: atelje@acma.si

objekt:
POKOPALIŠČE ČRNIČE

investitor:
OBČINA AJDOVŠČINA
Cesta 5. maja 6a, 5270 Ajdovščina

vrsta načrta/vrsta proj. dokumentacije:
NAČRT ARHITEKTURE / PGD

odgovorni vodja projekta/ id. št.:
Marko Kosovel u.d.i.a. / ZAPS – 1091 A

odgovorni projektant/ id. št.:
Marko Kosovel u.d.i.a. / ZAPS - 1091 A

projektant/ id. št.:
NATAŠA VERMIGLIO u.d.i.a.
JANEZ HVALA u.d.i.a.

-
vsebina risbe:
TLORIS STREHE

št. proj.:	datum:	merilo:	št. list:
04 - 2013	avgust 2017	1:100	04

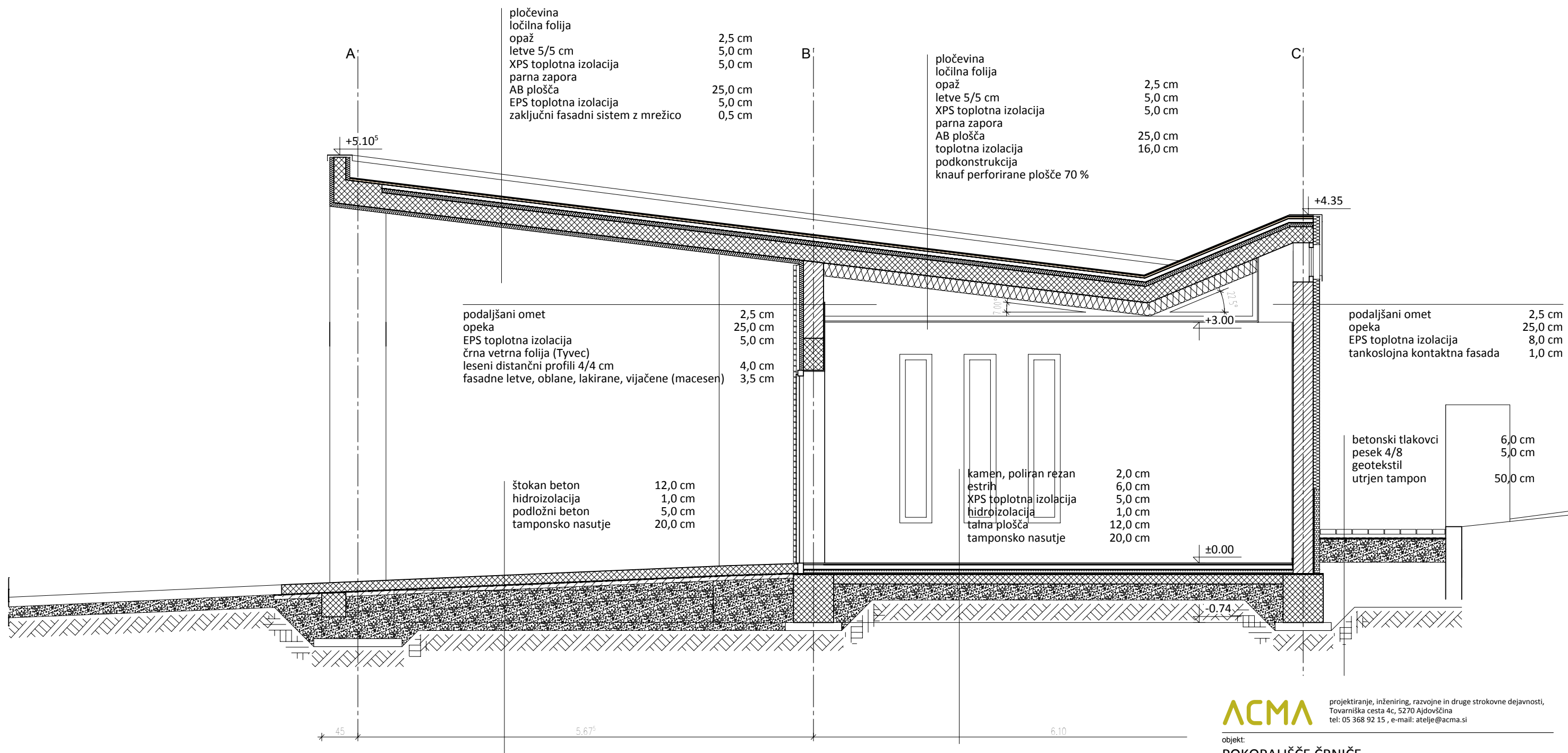

ACMA

projektiranje, inženiring, razvojne in druge strokovne dejavnosti,
Tovarniška cesta 4c, 5270 Ajdovščina
tel: 05 368 92 15, e-mail: atelje@acma.si

objekt:
POKOPALIŠČE ČRNIČE

investitor:
OBČINA AJDOVŠČINA
Cesta 5. maja 6a, 5270 Ajdovščina

vrsta načrta/vrsta proj. dokumentacije:
NAČRT ARHITEKTURE / PGD

odgovorni vodja projekta/ id. št.:
Marko Kosovel u.d.i.a. / ZAPS – 1091 A

odgovorni projektant/ id. št.:
Marko Kosovel u.d.i.a. / ZAPS - 1091 A

projektant/ id. št.:
NATAŠA VERMIGLIO u.d.i.a.
JANEZ HVALA u.d.i.a.

-
vsebina risbe:
PREREZ A - A

št. proj.:	datum:	merilo:	št. list:
04 - 2013	avgust 2017	1:100	05

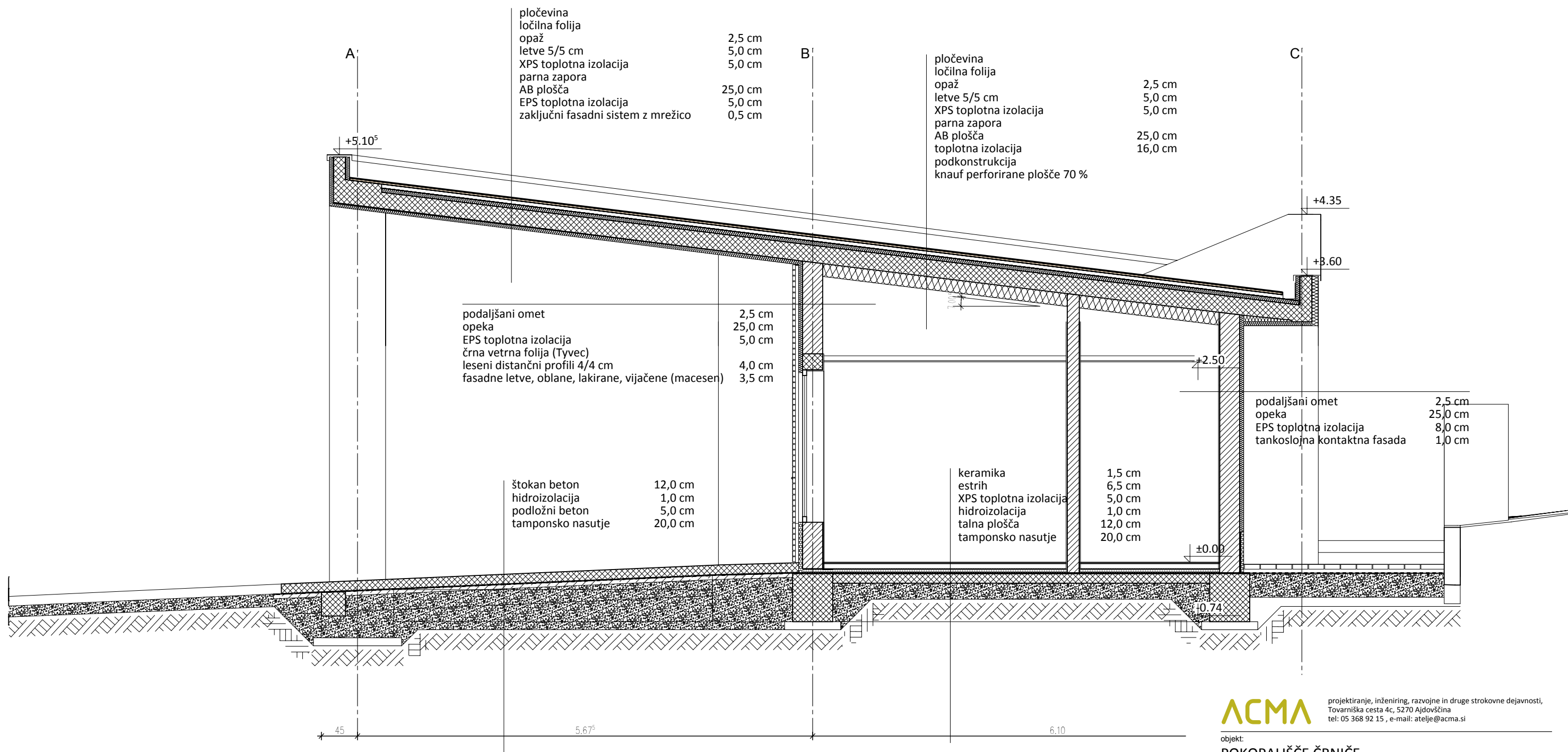

ACMA

projektiranje, inženiring, razvojne in druge strokovne dejavnosti,
Tovarniška cesta 4c, 5270 Ajdovščina
tel: 05 368 92 15, e-mail: atelje@acma.si

objekt:
POKOPALIŠČE ČRNIČE

investitor:
OBČINA AJDOVŠČINA
Cesta 5. maja 6a, 5270 Ajdovščina

vrsta načrta/vrsta proj. dokumentacije:
NAČRT ARHITEKTURE / PGD

odgovorni vodja projekta/ id. št.:
Marko Kosovel u.d.i.a. / ZAPS – 1091 A

odgovorni projektant/ id. št.:
Marko Kosovel u.d.i.a. / ZAPS - 1091 A

projektant/ id. št.:
NATAŠA VERMIGLIO u.d.i.a.
JANEZ HVALA u.d.i.a.

-

vsebina risbe:
PREREZ B - B

št. proj.:	datum:	merilo:	št. list:
04 - 2013	avgust 2017	1:100	06

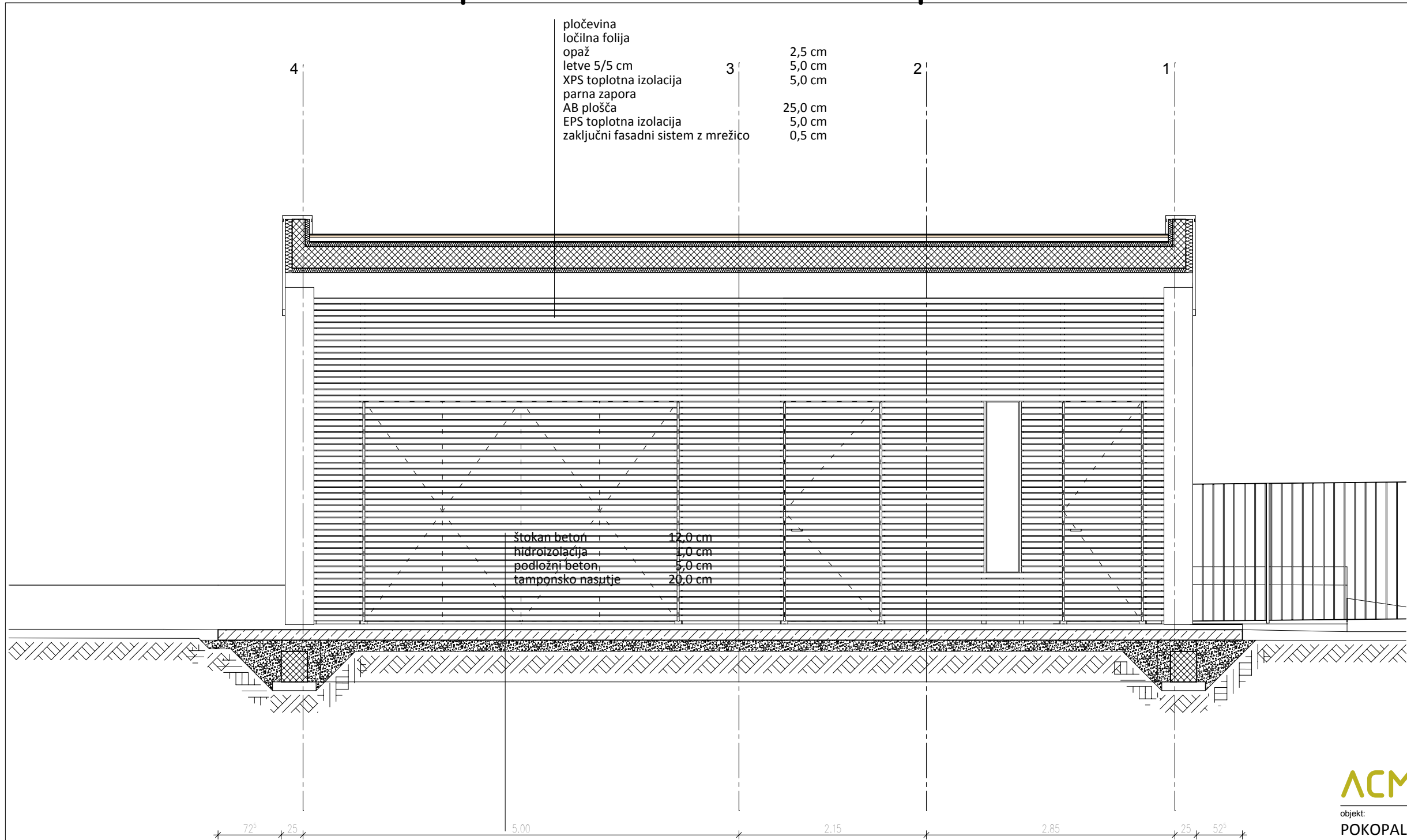

ACMA projektiranje, inženiring, razvojne in druge strokovne dejavnosti,
Tovarniška cesta 4c, 5270 Ajdovščina
tel: 05 368 92 15, e-mail: atelje@acma.si

objekt:
POKOPALIŠČE ČRNIČE

investitor:
OBČINA AJDOVŠČINA
Cesta 5. maja 6a, 5270 Ajdovščina

vrsta načrta/vrsta proj. dokumentacije:
NAČRT ARHITEKTURE / PGD

odgovorni vodja projekta/ id. št.:
Marko Kosovel u.d.i.a. / ZAPS – 1091 A

odgovorni projektant/ id. št.:
Marko Kosovel u.d.i.a. / ZAPS - 1091 A

projektant/ id. št.:
NATAŠA VERMIGLIO u.d.i.a.
JANEZ HVALA u.d.i.a.

-

vsebina risbe:
PREREZ C - C

št. proj.:	datum:	merilo:	št. list:
04 - 2013	avgust 2017	1:100	07

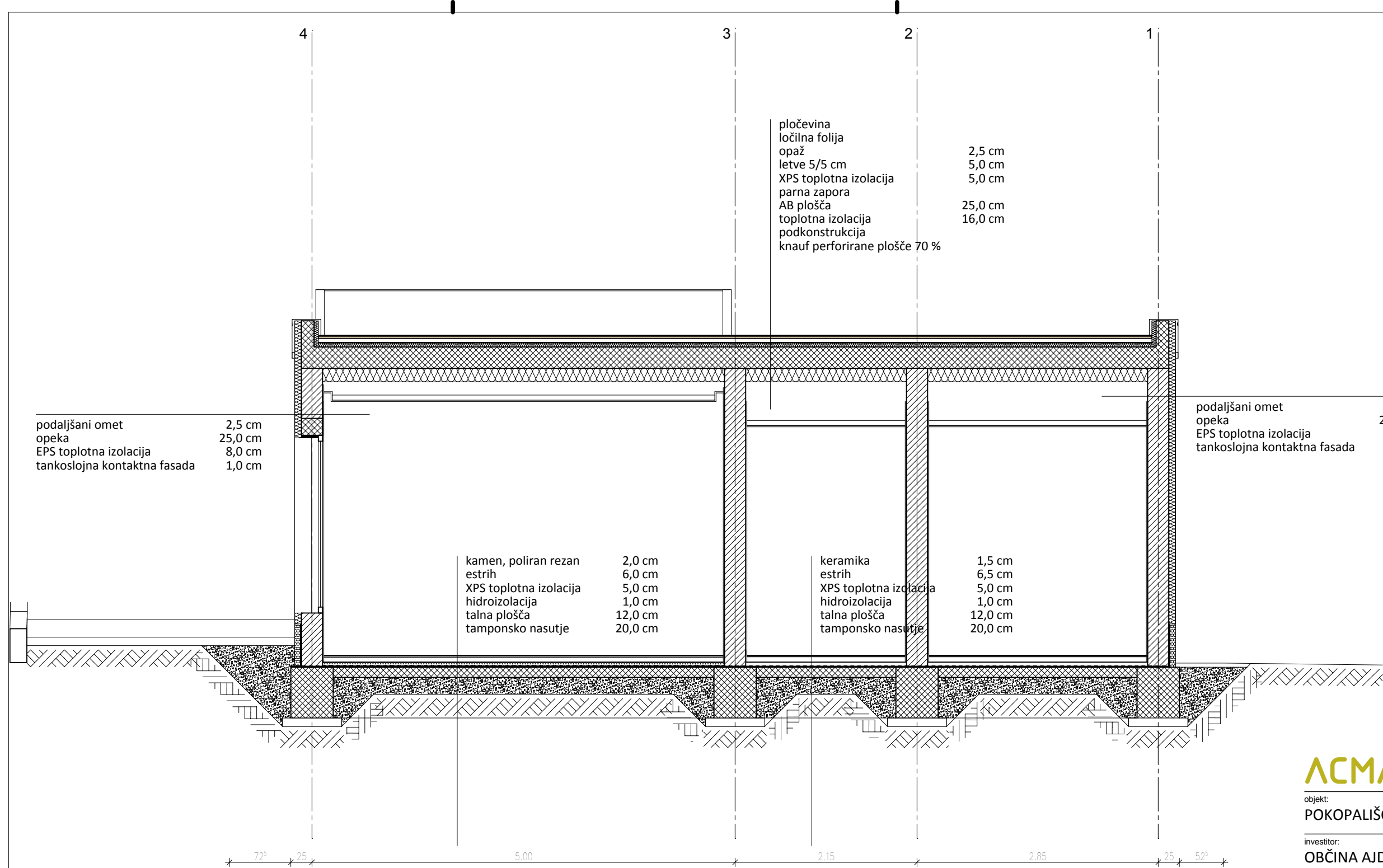

ACMA projektiranje, inženiring, razvojne in druge strokovne dejavnosti,
Tovarniška cesta 4c, 5270 Ajdovščina
tel: 05 368 92 15, e-mail: atelje@acma.si

objekt:
POKOPALIŠČE ČRNIČE

investitor:
OBČINA AJDOVŠČINA
Cesta 5. maja 6a, 5270 Ajdovščina

vrsta načrta/vrsta proj. dokumentacije:
NAČRT ARHITEKTURE / PGD

odgovorni vodja projekta/ id. št.:
Marko Kosovel u.d.i.a. / ZAPS – 1091 A

odgovorni projektant/ id. št.:
Marko Kosovel u.d.i.a. / ZAPS - 1091 A

projektant/ id. št.:
NATAŠA VERMIGLIO u.d.i.a.
JANEZ HVALA u.d.i.a.

-
vsebina risbe:
PREREZ D - D

št. proj.:	datum:	merilo:	št. list:
04 - 2013	avgust 2017	1:100	08

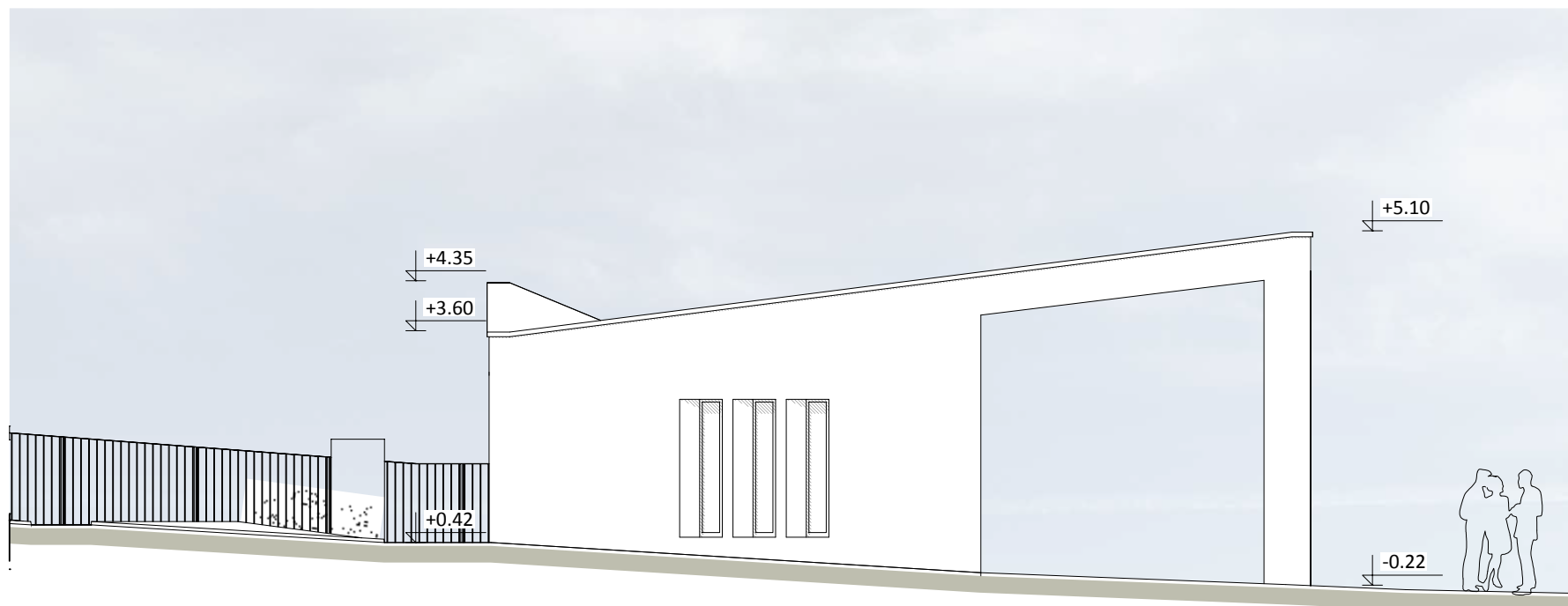

SEVEROVZHODNA FASADA



SEVEROZAHODNA FASADA

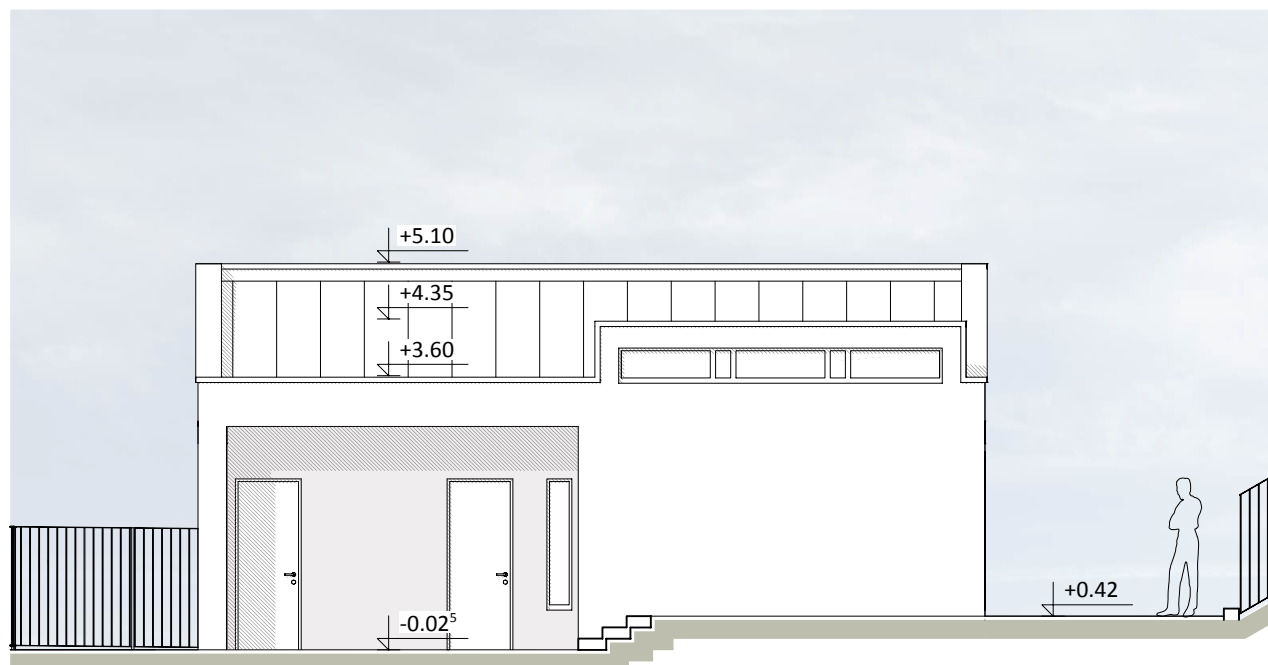

JUGOVZHODNA FASADA

JUGOZAHODNA FASADA

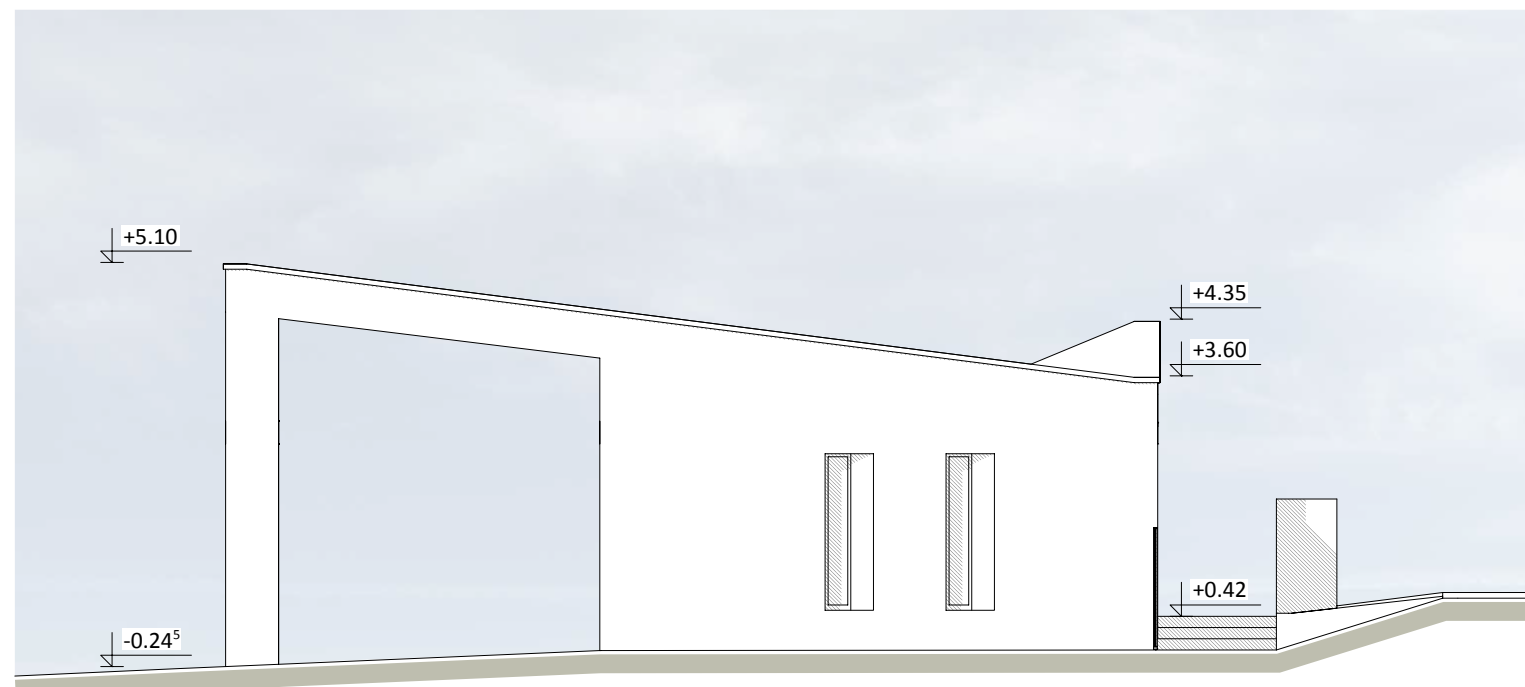

ACMA

projektiranje, inženiring, razvojne in druge strokovne dejavnosti,
Tovarniška cesta 4c, 5270 Ajdovščina
tel: 05 368 92 15 , e-mail: atelje@acma.si

objekt:

POKOPALIŠČE ČRNIČE

investitor:

OBČINA AJDOVŠČINA

Cesta 5. maja 6a, 5270 Ajdovščina

vrsta načrta/vrsta proj. dokumentacije:

NAČRT ARHITEKTURE / PGD

odgovorni vodja projekta/ id. št.:

Marko Kosovel u.d.i.a. / ZAPS – 1091 A

odgovorni projektant/ id. št.:

Marko Kosovel u.d.i.a. / ZAPS - 1091 A

projektant/ id. št.:

NATAŠA VERMIGLIO u.d.i.a.

JANEZ HVALA u.d.i.a.

-

vsebina risbe:

FASADE

št. proj.:

04 - 2013

datum:

avgust 2017

merilo:

1:100

št. list:

09

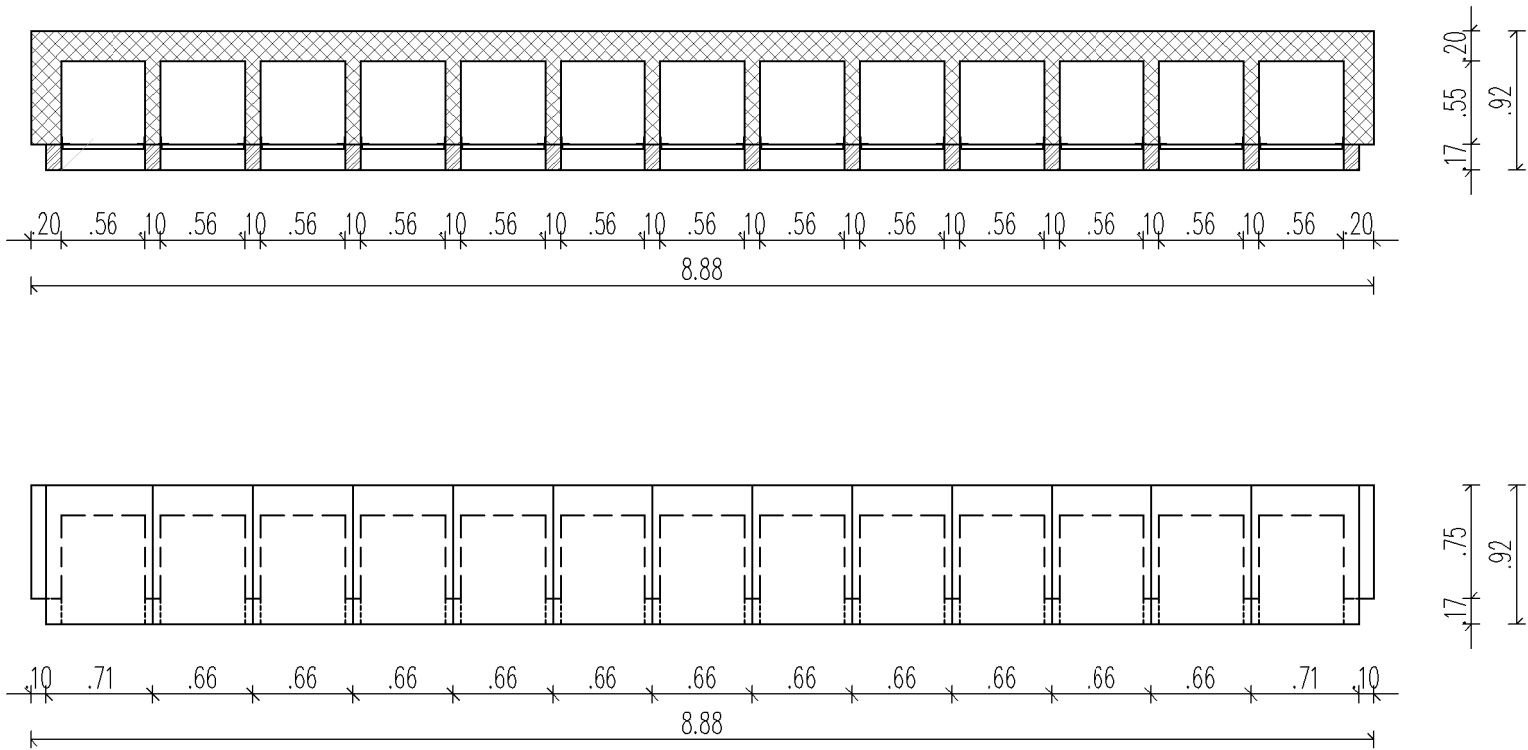

opisi sprememb/datum:

ACMA

ACMA d.o.o, družba za projektiranje, inženiring, razvojne in druge strokovne dejavnosti
Tovarniška cesta 4C, SI 5270 Ajdovščina

objekt:
POKOPALIŠČE ČRNIČE

investitor:
Občina AJDOVŠČINA
Cesta 5.maja 6a, 5270 Ajdovščina

vrsta načrta/vrsta proj. dokumentacije:
NAČRT ARHITEKTURE / PGD

odgovorni vodja projekta/ id. št.:
MARKO KOSOVEL u.d.i.a. / 1091-A

odgovorni projektant/ id. št.:
MARKO KOSOVEL u.d.i.a. / 1091-A

projektant/ id. št.:
NATAŠA VERMIGLIO u.d.i.a.
JANEZ HVALA u.d.i.a.

•

vsebina risbe:
TLORIS - ŽARNI ZID

št. proj.:	datum:	merilo:	št. list:
04 - 2013	avgust 2017	1:50	10

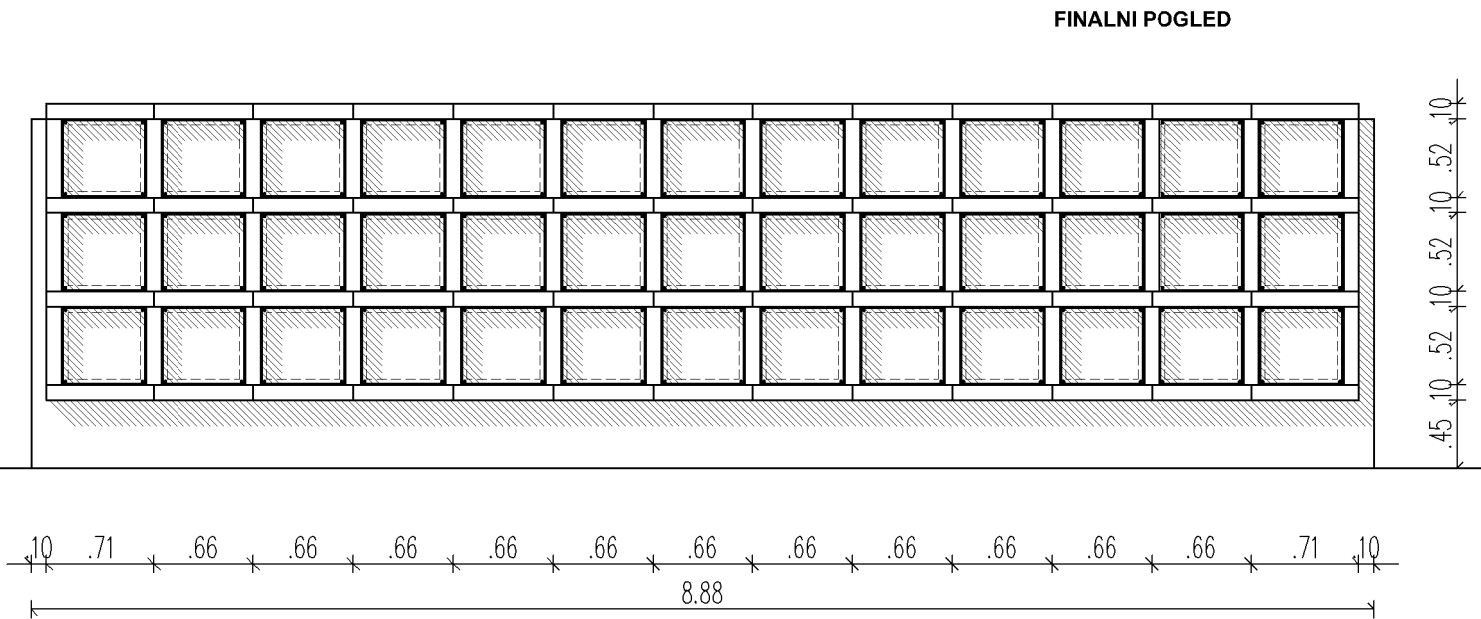
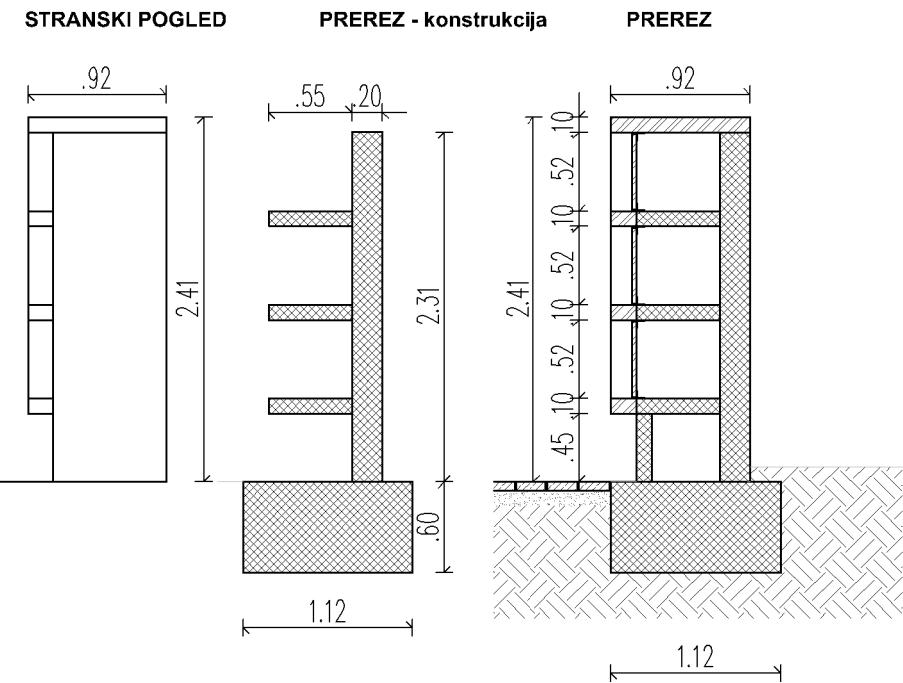
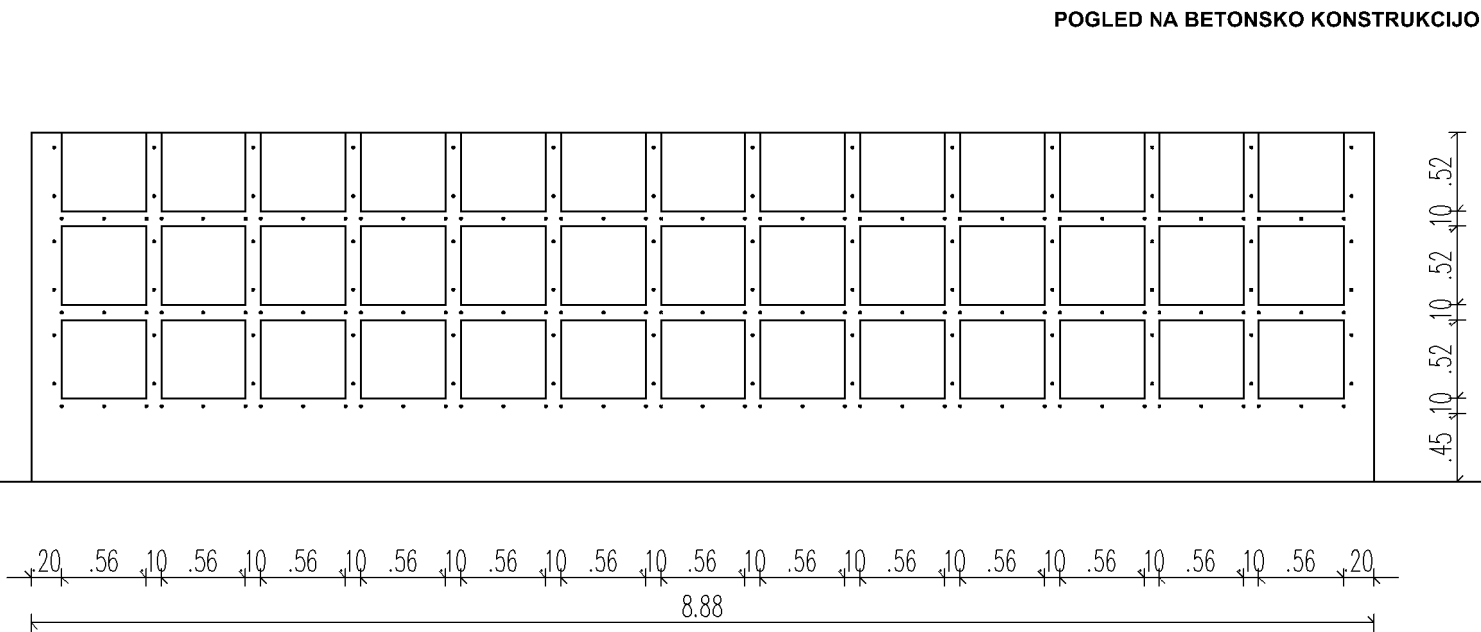

opisi sprememb/datum:			
<div><div>ACMA</div><div>ACMA d.o.o, družba za projektiranje, inženiring, razvojne in druge strokovne dejavnosti Tovarniška cesta 4C, SI 5270 Ajdovščina</div></div>			
objekt: POKOPALIŠČE ČRNIČE			
investitor: Občina AJDOVŠČINA Cesta 5.maja 6a, 5270 Ajdovščina			
vrsta načrta/vrsta proj. dokumentacije: NAČRT ARHITEKTURE / PGD			
odgovorni vodja projekta/ id. št.: MARKO KOSOVEL u.d.i.a. / 1091-A			
odgovorni projektant/ id. št.: MARKO KOSOVEL u.d.i.a. / 1091-A			
projektant/ id. št.: NATAŠA VERMIGLIO u.d.i.a. JANEZ HVALA u.d.i.a.			
•			
vsebina risbe: POGLEDI, PREREZI - ŽARNI ZID			
št. proj.:	datum:	merilo:	št. list:
04 - 2013	avgust 2017	1:50	11

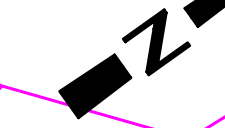

ACMA projektiranje, inženiring, razvojne in druge strokovne dejavnosti,
Tovarniška cesta 4c, 5270 Ajdovščina
tel: 05 368 92 15, e-mail: atelje@acma.si

vsebinske risbe:

SITUACIJA

št. proj.:	datum:	merilo:	št. list:
04 - 2013	avgust 2017	1:250	01

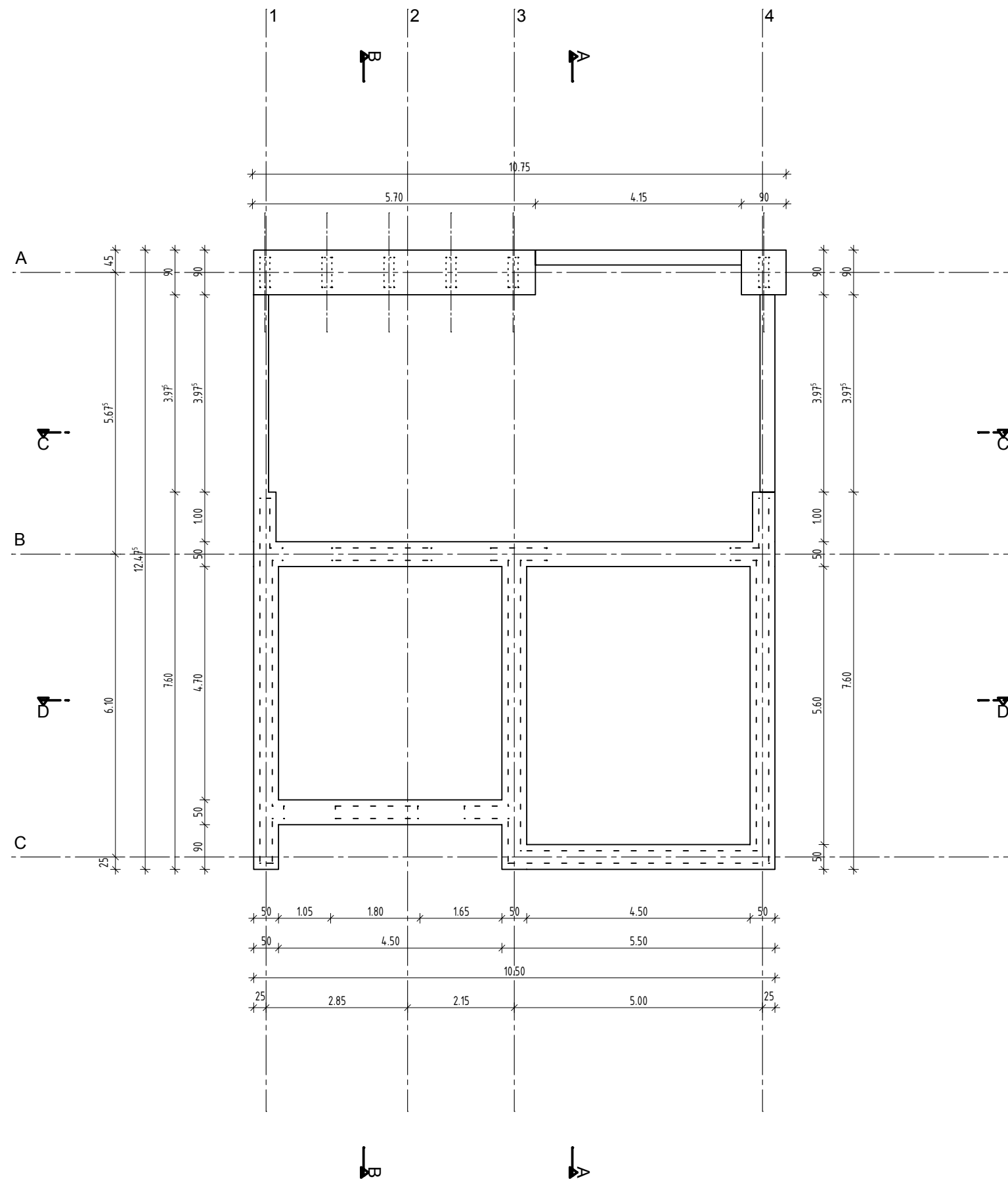

ACMA projektiranje, inženiring, razvojne in druge strokovne dejavnosti,
Tovarniška cesta 4c, 5270 Ajdovščina
tel: 05 368 92 15 , e-mail: atelje@acma.si

objekt:
POKOPALIŠČE ČRNIČE

investitor:
OBČINA AJDOVŠČINA
Cesta 5. maja 6a, 5270 Ajdovščina

vrsta načrta/vrsta proj. dokumentacije:
NAČRT ARHITEKTURE / PGD

odgovorni vodja projekta/ id. št.:
Marko Kosovel u.d.i.a. / ZAPS – 1091 A

odgovorni projektant/ id. št.:
Marko Kosovel u.d.i.a. / ZAPS - 1091 A

projektant/ id. št.:
NATAŠA VERMIGLIO u.d.i.a.
JANEZ HVALA u.d.i.a.

vsebina risbe:
TLORIS TEMELJEV

št. proj.:	datum:	merilo:	št. list:
04 - 2013	avgust 2017	1:100	02

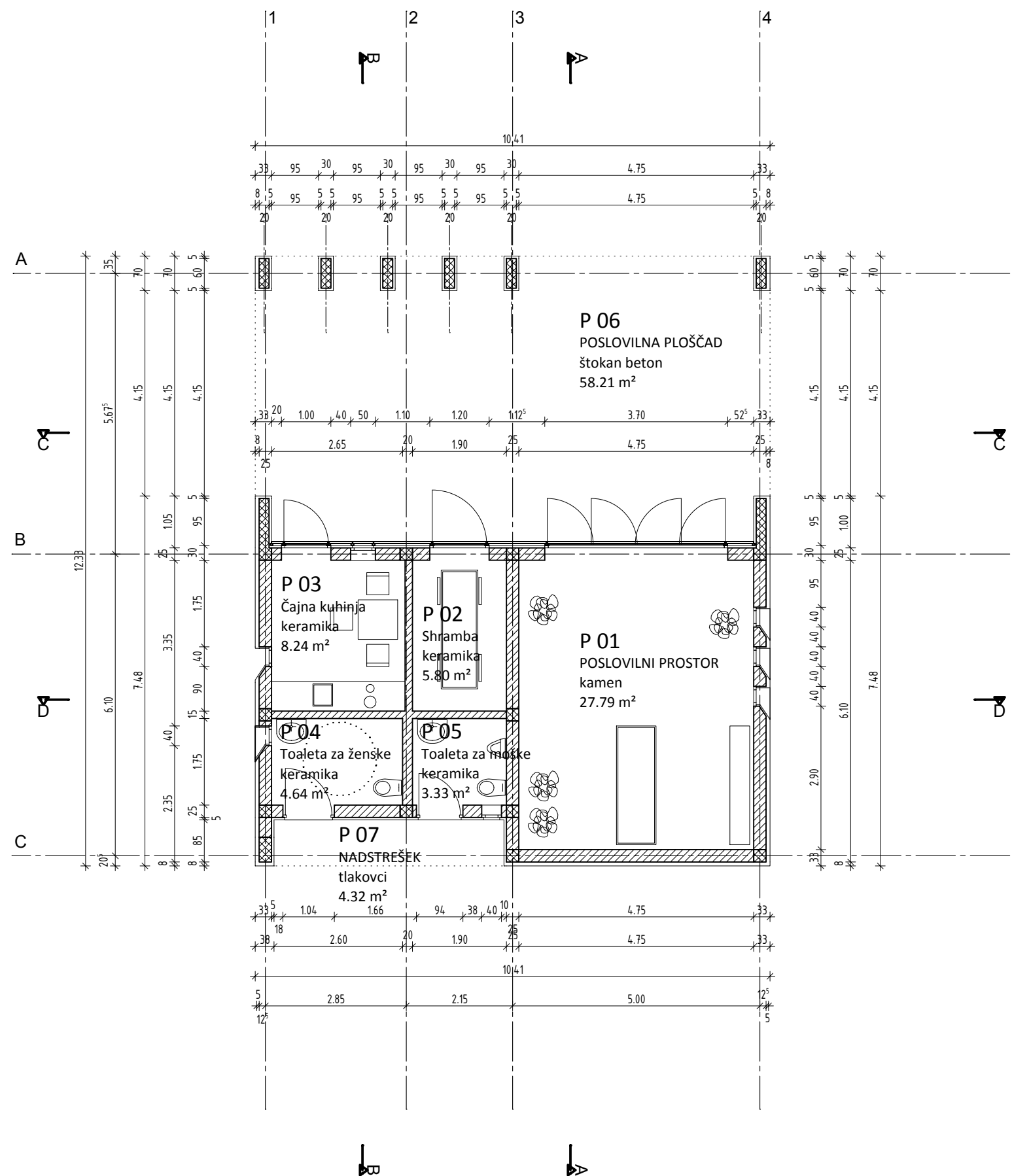

ACMA projektiranje, inženiring, razvojne in druge strokovne dejavnosti,
Tovarniška cesta 4c, 5270 Ajdovščina
tel: 05 368 92 15, e-mail: atelje@acma.si

objekt:
POKOPALIŠČE ČRNIČE

investitor:
OBČINA AJDOVŠČINA
Cesta 5. maja 6a, 5270 Ajdovščina

vrsta načrta/vrsta proj. dokumentacije:
NAČRT ARHITEKTURE / PGD

odgovorni vodja projekta/ id. št.:
Marko Kosovel u.d.i.a. / ZAPS – 1091 A

odgovorni projektant/ id. št.:
Marko Kosovel u.d.i.a. / ZAPS - 1091 A

projektant/ id. št.:
NATAŠA VERMIGLIO u.d.i.a.
JANEZ HVALA u.d.i.a.

vsebina risbe:
TLORIS PRITLIČJA

št. proj.:	datum:	merilo:	št. list:
04 - 2013	avgust 2017	1:100	03

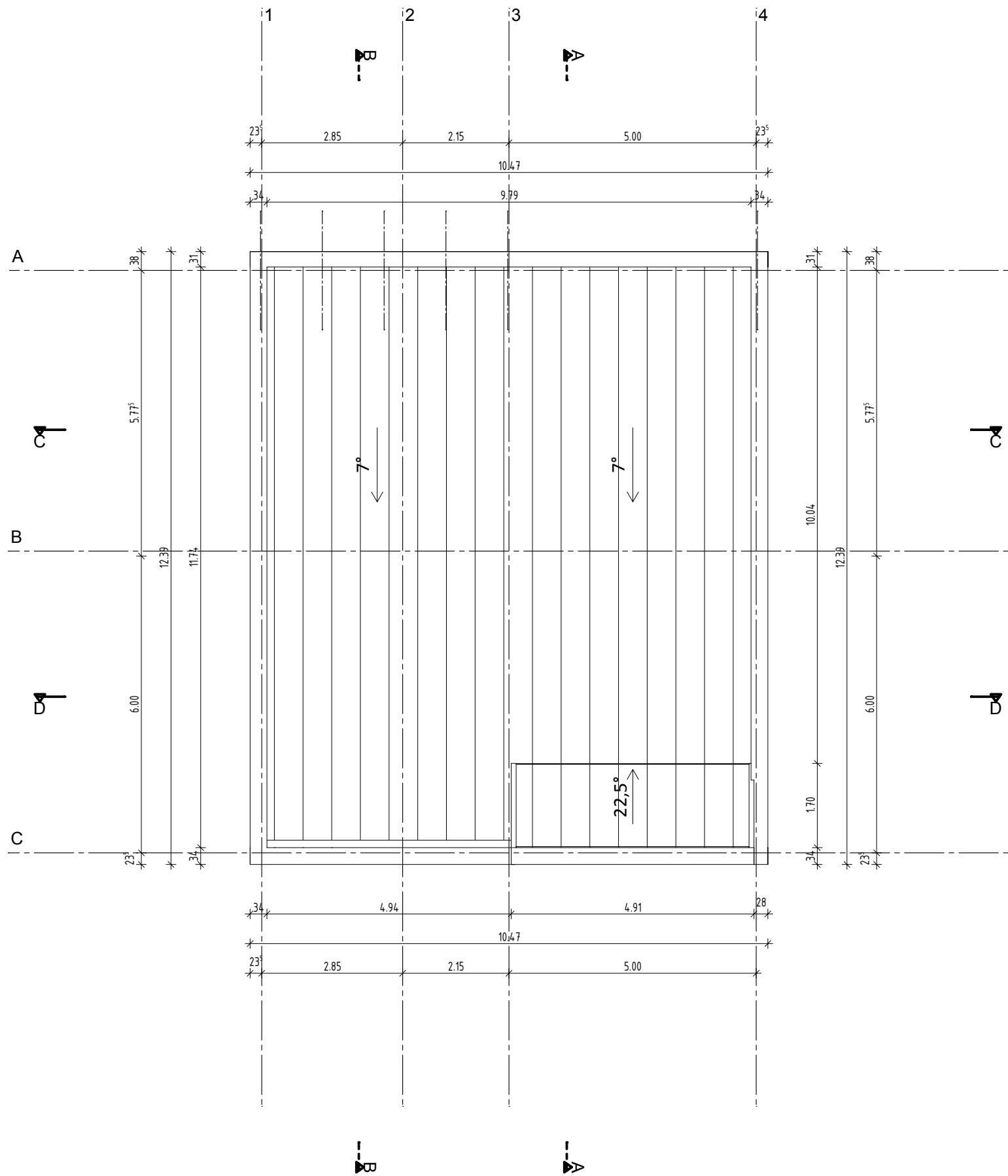

ACMA projektiranje, inženiring, razvojne in druge strokovne dejavnosti,
Tovarniška cesta 4c, 5270 Ajdovščina
tel: 05 368 92 15 , e-mail: atelje@acma.si

objekt:
POKOPALIŠČE ČRNIČE

investitor:
OBČINA AJDOVŠČINA
Cesta 5. maja 6a, 5270 Ajdovščina

vrsta načrta/vrsta proj. dokumentacije:
NAČRT ARHITEKTURE / PGD

odgovorni vodja projekta/ id. št.:
Marko Kosovel u.d.i.a. / ZAPS – 1091 A

odgovorni projektant/ id. št.:
Marko Kosovel u.d.i.a. / ZAPS - 1091 A

projektant/ id. št.:
NATAŠA VERMIGLIO u.d.i.a.
JANEZ HVALA u.d.i.a.

-
vsebina risbe:
TLORIS STREHE

št. proj.:	datum:	merilo:	št. list:
04 - 2013	avgust 2017	1:100	04

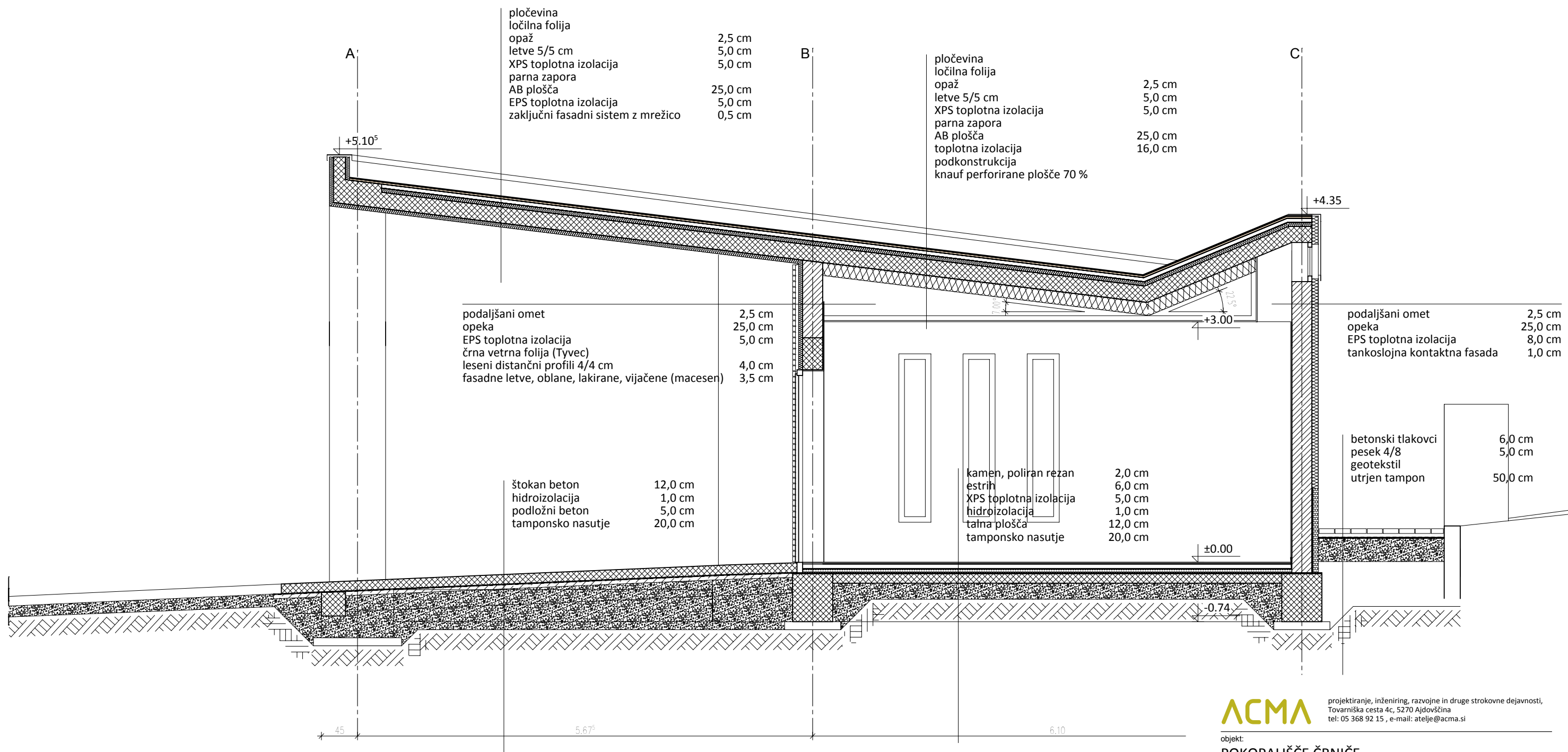

ACMA

projektiranje, inženiring, razvojne in druge strokovne dejavnosti,
Tovarniška cesta 4c, 5270 Ajdovščina
tel: 05 368 92 15, e-mail: atelje@acma.si

objekt:
POKOPALIŠČE ČRNIČE

investitor:
OBČINA AJDOVŠČINA
Cesta 5. maja 6a, 5270 Ajdovščina

vrsta načrta/vrsta proj. dokumentacije:
NAČRT ARHITEKTURE / PGD

odgovorni vodja projekta/ id. št.:
Marko Kosovel u.d.i.a. / ZAPS – 1091 A

odgovorni projektant/ id. št.:
Marko Kosovel u.d.i.a. / ZAPS - 1091 A

projektant/ id. št.:
NATAŠA VERMIGLIO u.d.i.a.
JANEZ HVALA u.d.i.a.

-
vsebina risbe:
PREREZ A - A

št. proj.:	datum:	merilo:	št. list:
04 - 2013	avgust 2017	1:100	05

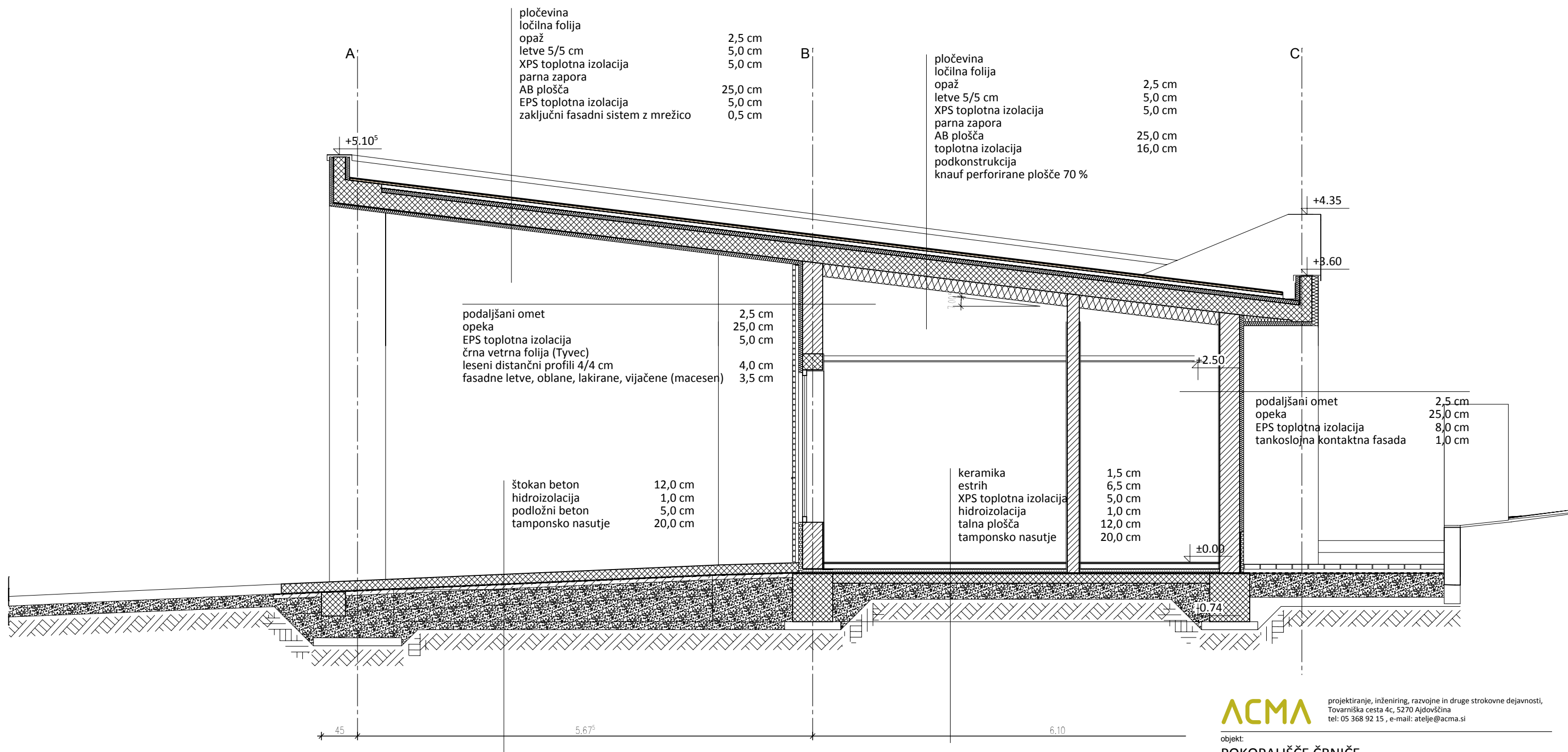

projektiranje, inženiring, razvojne in druge strokovne dejavnosti,
Tovarniška cesta 4c, 5270 Ajdovščina
tel: 05 368 92 15, e-mail: atelje@acma.si

objekt:
POKOPALIŠČE ČRNIČE

investitor:
OBČINA AJDOVŠČINA
Cesta 5. maja 6a, 5270 Ajdovščina

vrsta načrta/vrsta proj. dokumentacije:
NAČRT ARHITEKTURE / PGD

odgovorni vodja projekta/ id. št.:
Marko Kosovel u.d.i.a. / ZAPS – 1091 A

odgovorni projektant/ id. št.:
Marko Kosovel u.d.i.a. / ZAPS - 1091 A

projektant/ id. št.:
NATAŠA VERMIGLIO u.d.i.a.
JANEZ HVALA u.d.i.a.

-

vsebina risbe:
PREREZ B - B

št. proj.:	datum:	merilo:	št. list:
04 - 2013	avgust 2017	1:100	06

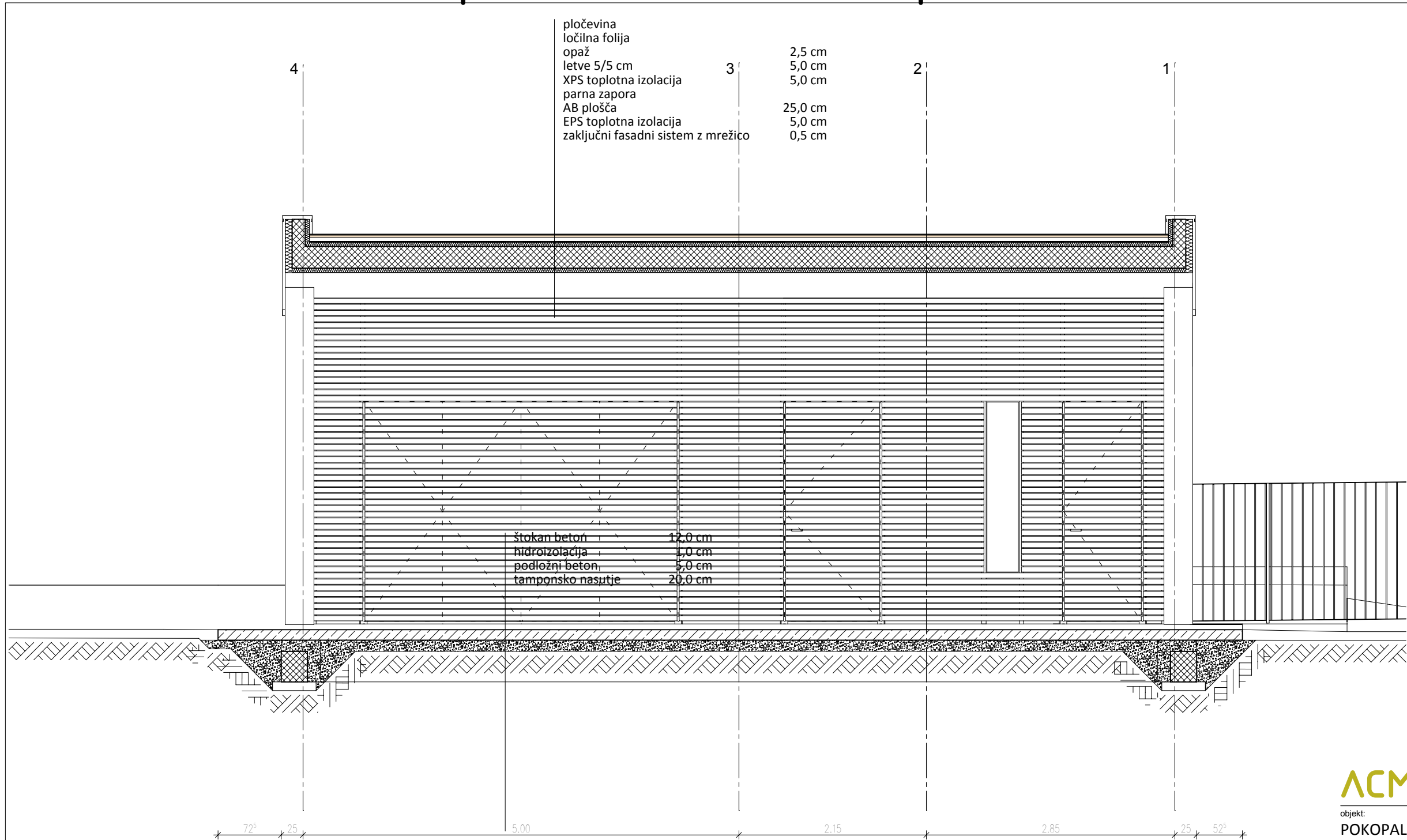

pločevina	
ločilna folija	
opaž	2,5 cm
letve 5/5 cm	5,0 cm
XPS toplotna izolacija	5,0 cm
parna zapora	
AB plošča	25,0 cm
EPS toplotna izolacija	5,0 cm
zaključni fasadni sistem z mrežico	0,5 cm

štokan beton	12,0 cm
hidroizolacija	1,0 cm
podložni beton	5,0 cm
tamponsko nasutje	20,0 cm

ACMA projektiranje, inženiring, razvojne in druge strokovne dejavnosti,
Tovarniška cesta 4c, 5270 Ajdovščina
tel: 05 368 92 15, e-mail: atelje@acma.si

objekt:
POKOPALIŠČE ČRNIČE

investitor:
OBČINA AJDOVŠČINA
Cesta 5. maja 6a, 5270 Ajdovščina

vrsta načrta/vrsta proj. dokumentacije:
NAČRT ARHITEKTURE / PGD

odgovorni vodja projekta/ id. št.:
Marko Kosovel u.d.i.a. / ZAPS – 1091 A

odgovorni projektant/ id. št.:
Marko Kosovel u.d.i.a. / ZAPS - 1091 A

projektant/ id. št.:
NATAŠA VERMIGLIO u.d.i.a.
JANEZ HVALA u.d.i.a.

-

vsebina risbe:
PREREZ C - C

št. proj.:	datum:	merilo:	št. list:
04 - 2013	avgust 2017	1:100	07

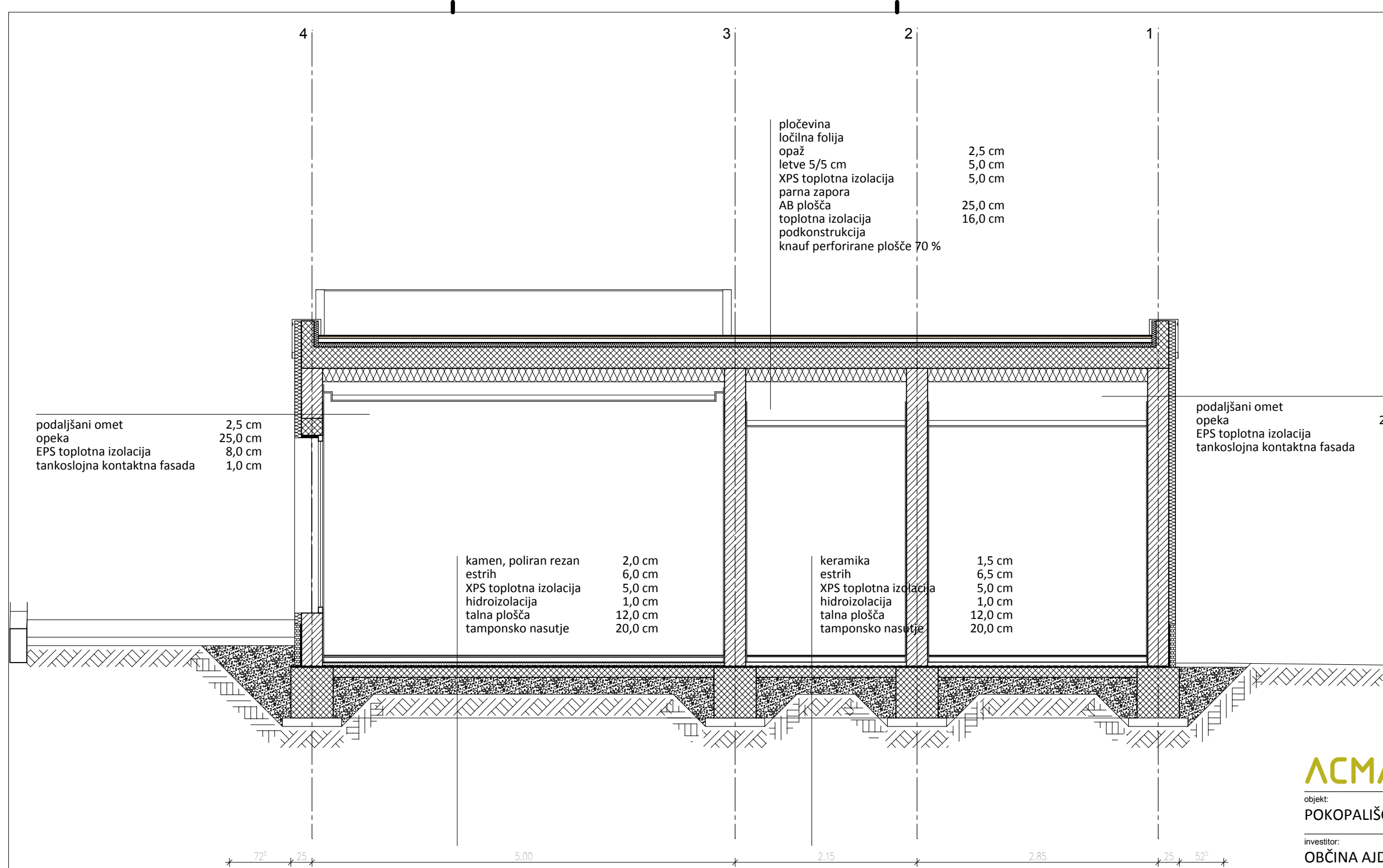

ACMA projektiranje, inženiring, razvojne in druge strokovne dejavnosti,
Tovarniška cesta 4c, 5270 Ajdovščina
tel: 05 368 92 15, e-mail: atelje@acma.si

objekt:
POKOPALIŠČE ČRNIČE

investitor:
OBČINA AJDOVŠČINA
Cesta 5. maja 6a, 5270 Ajdovščina

vrsta načrta/vrsta proj. dokumentacije:
NAČRT ARHITEKTURE / PGD

odgovorni vodja projekta/ id. št.:
Marko Kosovel u.d.i.a. / ZAPS – 1091 A

odgovorni projektant/ id. št.:
Marko Kosovel u.d.i.a. / ZAPS - 1091 A

projektant/ id. št.:
NATAŠA VERMIGLIO u.d.i.a.
JANEZ HVALA u.d.i.a.

-
vsebina risbe:
PREREZ D - D

št. proj.:	datum:	merilo:	št. list:
04 - 2013	avgust 2017	1:100	08

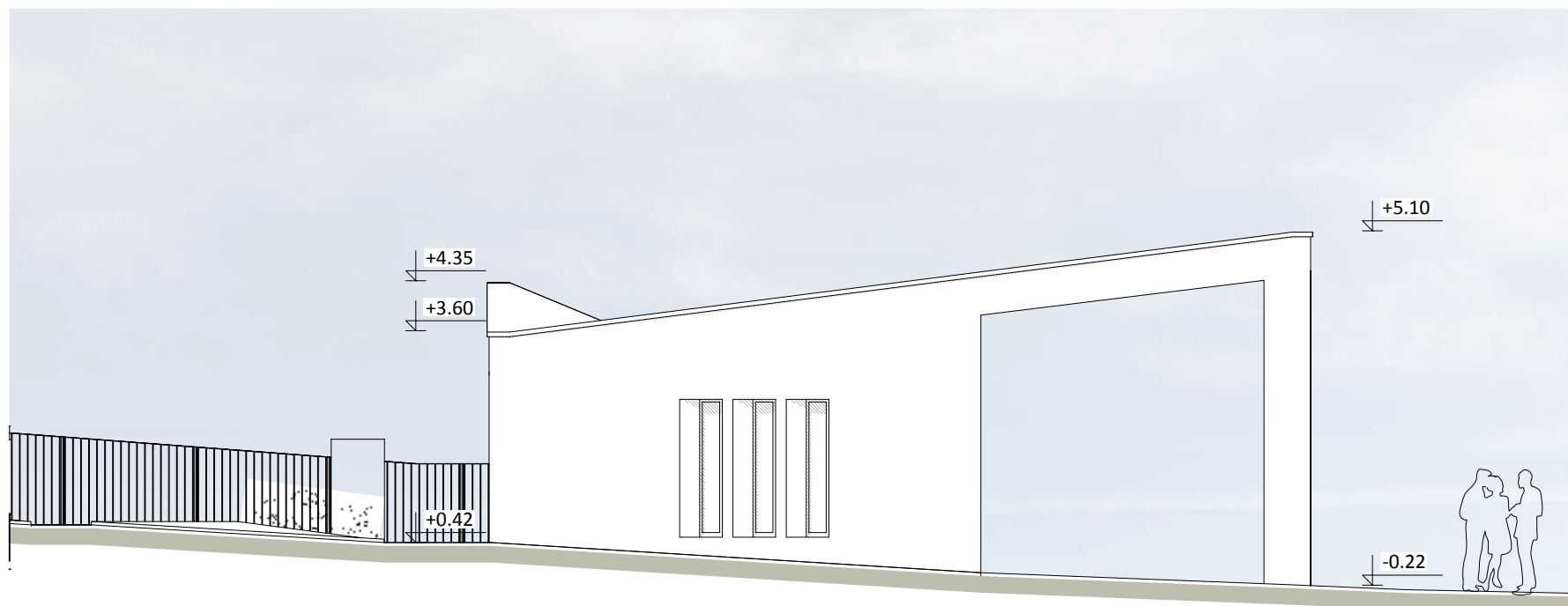

SEVEROVZHODNA FASADA



SEVEROZAHODNA FASADA

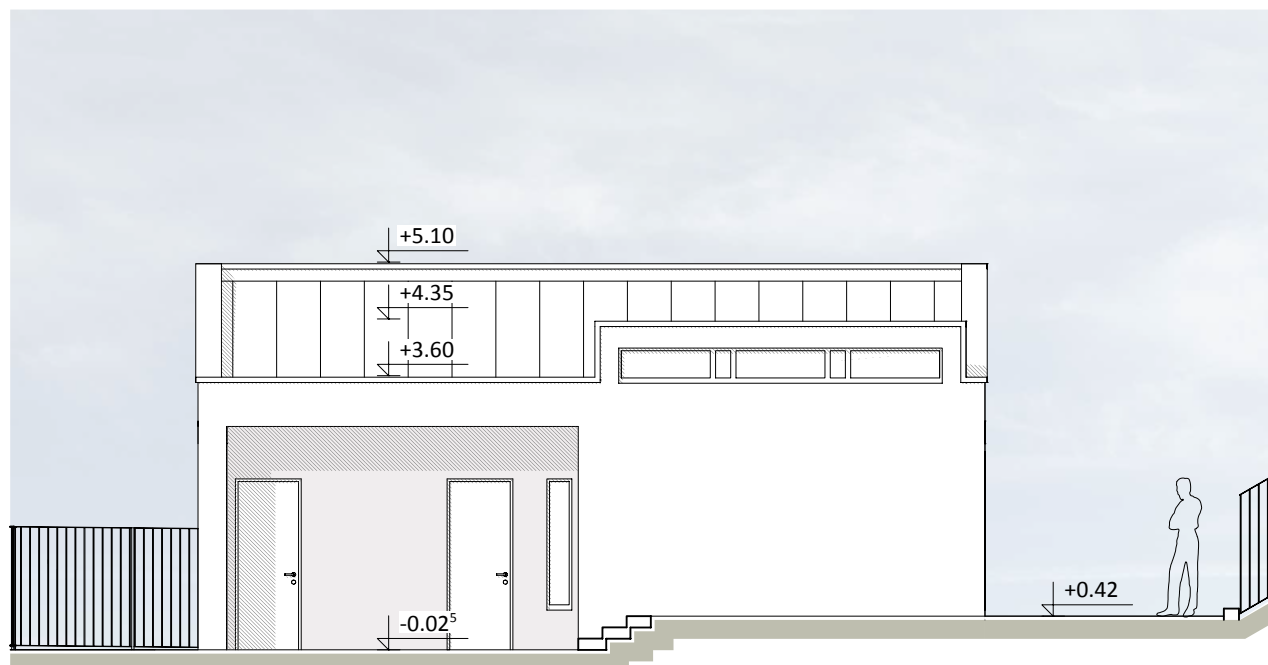

JUGOVZHODNA FASADA

JUGOZAHODNA FASADA

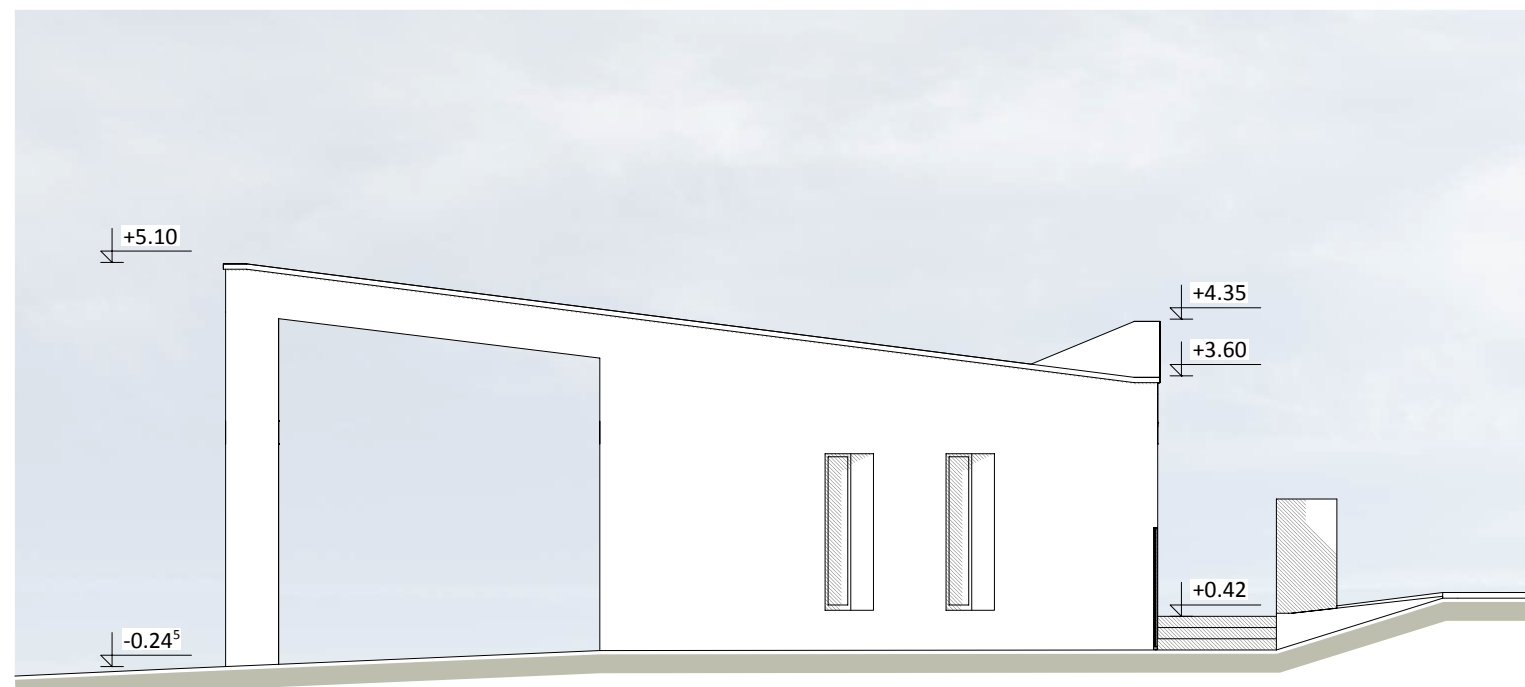

ACMA

projektiranje, inženiring, razvojne in druge strokovne dejavnosti,
Tovarniška cesta 4c, 5270 Ajdovščina
tel: 05 368 92 15 , e-mail: atelje@acma.si

objekt:

POKOPALIŠČE ČRNIČE

investitor:

OBČINA AJDOVŠČINA

Cesta 5. maja 6a, 5270 Ajdovščina

vrsta načrta/vrsta proj. dokumentacije:

NAČRT ARHITEKTURE / PGD

odgovorni vodja projekta/ id. št.:

Marko Kosovel u.d.i.a. / ZAPS – 1091 A

odgovorni projektant/ id. št.:

Marko Kosovel u.d.i.a. / ZAPS - 1091 A

projektant/ id. št.:

NATAŠA VERMIGLIO u.d.i.a.

JANEZ HVALA u.d.i.a.

-

vsebina risbe:

FASADE

št. proj.:

04 - 2013

datum:

avgust 2017

merilo:

1:100

št. list:

09

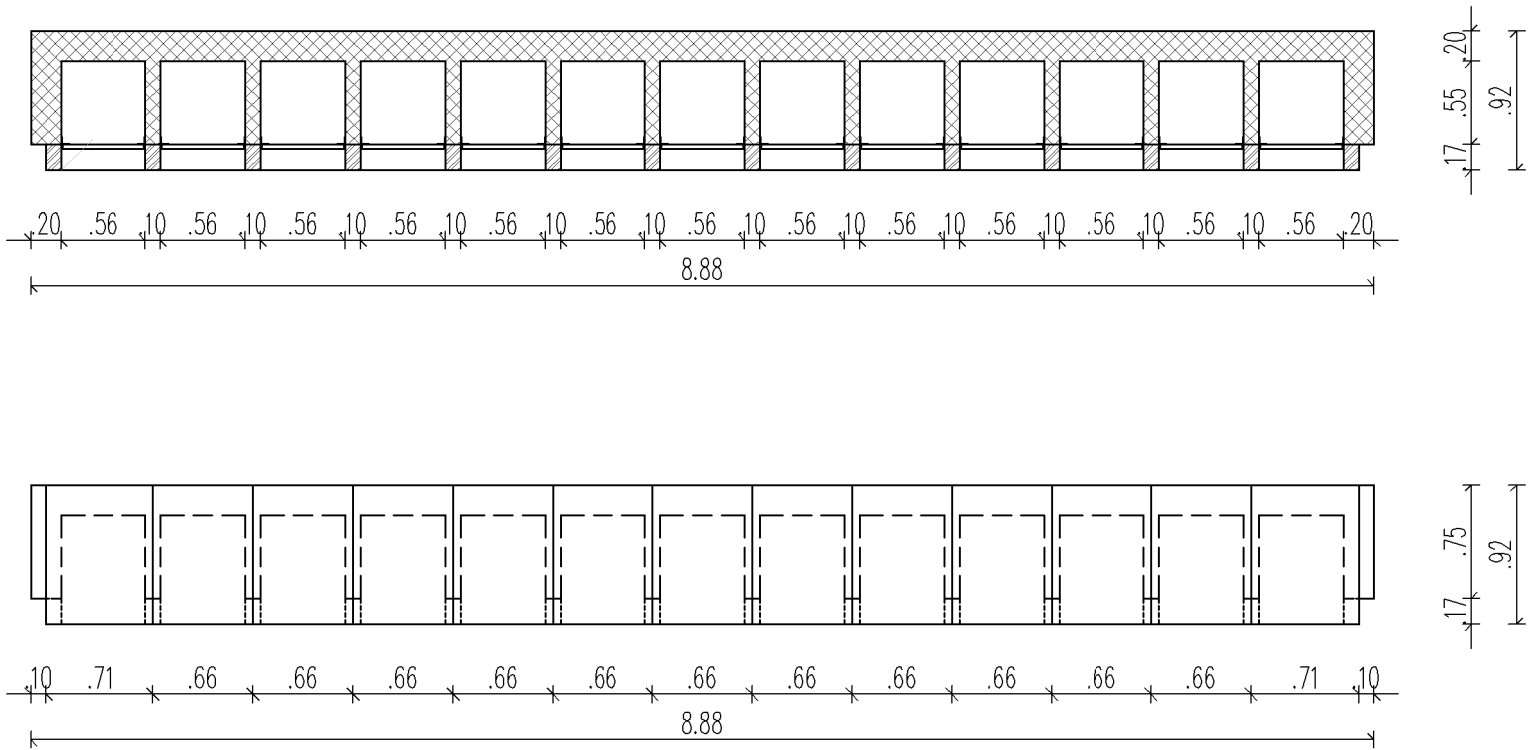

opisi sprememb/datum:

ACMA d.o.o., družba za projektiranje, inženiring, razvojne in druge strokovne dejavnosti
Tovarniška cesta 4C, SI 5270 Ajdovščina

objekt:
POKOPALIŠČE ČRNIČE

investitor:
Občina AJDOVŠČINA
Cesta 5.maja 6a, 5270 Ajdovščina

vrsta načrta/vrsta proj. dokumentacije:
NAČRT ARHITEKTURE / PGD

odgovorni vodja projekta/ id. št.:
MARKO KOSOVEL u.d.i.a. / 1091-A

odgovorni projektant/ id. št.:
MARKO KOSOVEL u.d.i.a. / 1091-A

projektant/ id. št.:
NATAŠA VERMIGLIO u.d.i.a.
JANEZ HVALA u.d.i.a.

•

vsebina risbe:
TLORIS - ŽARNI ZID

št. proj.:	datum:	merilo:	št. list:
04 - 2013	avgust 2017	1:50	10

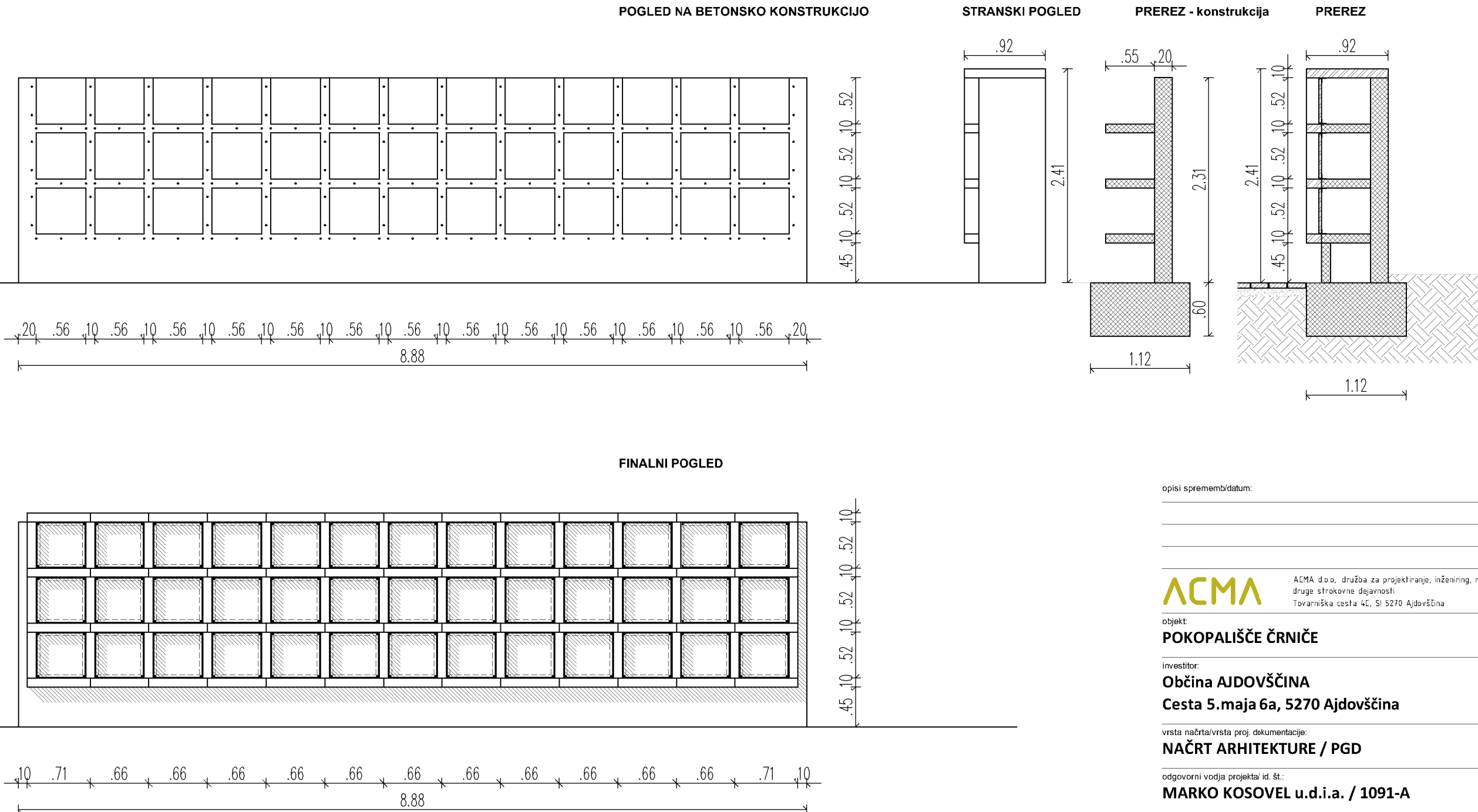

opisi sprememb/datum:

ACMA ACMA d.o.o, družba za projektiranje, inženiring, razvojne in druge strokovne dejavnosti
Tovarniška cesta 4C, SI 5270 Ajdovščina

objekt:
POKOPALIŠČE ČRNIČE

investitor:
Občina AJDOVŠČINA
Cesta 5.maja 6a, 5270 Ajdovščina

vrsta načrta/vrsta proj. dokumentacije:
NAČRT ARHITEKTURE / PGD

odgovorni vodja projekta/ id. št.:
MARKO KOSOVEL u.d.i.a. / 1091-A

odgovorni projektant/ id. št.:
MARKO KOSOVEL u.d.i.a. / 1091-A

projektant/ id. št.:
NATAŠA VERMIGLIO u.d.i.a.
JANEZ HVALA u.d.i.a.

.

vsebina risbe:
POGLEDI, PREREZI - ŽARNI ZID

št. proj.:	datum:	merilo:	št. list:
04 - 2013	avgust 2017	1:50	11